EXCELENTÍSSIMO SENHOR DOUTOR JUIZ DE DIREITO DA 05ª VARA CÍVEL DA COMARCA DE GUARULHOS DO ESTADO DE SÃO PAULO.

Recuperação Judicial
Autos n° 1025387-22.2014.8.26.0224

ORESTE NESTOR DE SOUZA LASPRO, nomeado Administrador Judicial nos autos da Recuperação Judicial em epigrafe requerida por **CEOS COMERCIAL E CONSTRUTORA LTDA E OUTROS,** vem, respeitosamente, à presença de Vossa Excelência, com fulcro no artigo 22, II, "a" e "c" da Lei n° 11.101/2005 apresentar **Relatório das Atividades das Recuperandas** referente ao período de **Janeiro e Fevereiro de 2020.**

Rua Major Quedinho, 111 - 18º andar - Consolação - São Paulo - SP - CEP 01050-030 - http://www.laspro.com.br
E-mail: adv@laspro.com.br - Fone: 0xx11 3211-3010 - Fax: 0xx11 3255-3727

72-734.1 CB/MM/RS

Este documento é cópia do original, assinado digitalmente por ORESTE NESTOR DE SOUZA LASPRO e Tribunal de Justica do Estado de Sao Paulo, protocolado em 27/05/2020 às 20:54 , sob o número WGRU20702055972
Para conferir o original, acesse o site https://esaj.tjsp.jus.br/pastadigital/pg/abrirConferenciaDocumento.do, informe o processo 1025387-22.2014.8.26.0224 e código 618989B.

Sumário

I. INTRODUÇÃO 3
II. DA SITUAÇÃO ECONÔMICO-FINANCEIRA 3
- CEOS COMERCIAL E CONSTRUTORA LTDA. 4
  - A. Balanço Patrimonial 4
  - B. Demonstração do Resultado do Exercício 12
  - C. Funcionários 13
  - D. Demais Relatórios 14
- CEOS ENGENHARIA E COMÉRCIO LTDA. 15
  - A. Balanço Patrimonial 15
  - B. Demonstração do Resultado do Exercício 21
  - C. Funcionários 23
  - D. Demais Relatórios 23
- CEOS SERVIÇOS DE ENGENHARIA LTDA. 24
  - A. Balanço Patrimonial 24
  - B. Demonstração do Resultado do Exercício 31
  - C. Funcionários 31
  - D. Demais Relatórios 32

III. CUMPRIMENTO DO PLANO DE RECUPERAÇÃO JUDICIAL 32
IV. DILIGÊNCIA 33
V. DA CONCLUSÃO 42
VI. DO ENCERRAMENTO 42

Rua Major Quedinho, 111 - 18º andar - Consolação - São Paulo - SP - CEP 01050-030 - http://www.laspro.com.br
E-mail: adv@laspro.com.br - Fone: 0xx11 3211-3010 - Fax: 0xx11 3255-3727

72-734.1 CB/MM/RS

Este documento é cópia do original, assinado digitalmente por ORESTE NESTOR DE SOUZA LASPRO e Tribunal de Justica do Estado de Sao Paulo, protocolado em 27/05/2020 às 20:54 , sob o número WGRU20702055972
Para conferir o original, acesse o site https://esaj.tjsp.jus.br/pastadigital/pg/abrirConferenciaDocumento.do, informe o processo 1025387-22.2014.8.26.0224 e código 618989B.

I. INTRODUÇÃO

1. O **Grupo CEOS** composto pelas empresas **CEOS COMERCIAL E CONSTRUTORA LTDA**., **CEOS ENGENHARIA E COMÉRCIO LTDA.** e **CEOS SERVIÇOS DE ENGENHARIA LTDA.** iniciou suas atividades em 1999, com atuação no ramo da construção civil, sendo cada empresa especializada em um segmento, tais como drenagens, saneamento, terraplenagem, assentamento de túneis dentre outras atividades do ramo.

2. Muitas das obras em que o Grupo atuou eram do setor público, necessitando de grandes investimentos em maquinários adequados e mão de obra especializada, onde, devido à demora na liberação dos projetos e dos pagamentos, o grupo manteve os custos sem a devida receita, gerando a necessidade da busca de capital com terceiros, aumentando o endividamento, e posteriormente, dando cauda ao pedido de recuperação judicial, que ocorreu em 08 de agosto de 2014, sendo deferido em 25 de setembro de 2014.

II. DA SITUAÇÃO ECONÔMICO-FINANCEIRA

3. Cabe observar que as Recuperandas são as responsáveis pelo fornecimento das informações acerca de suas atividades contempladas neste Relatório, inclusive sob as penas do artigo 171, da Lei 11.101/05.

4. A situação operacional é apresentada a partir dos documentos solicitados às Recuperandas conforme Termo de Diligência: **(A)** Balanço Patrimonial; **(B)** Demonstração do Resultado do Exercício; **(C)** Funcionários e **(D)** Demais Relatórios.

5. As informações que seguem foram compiladas dos balancetes mensais de dezembro de 2019, já apresentado no relatório anterior, a fevereiro de 2020, os quais foram disponibilizados pelas Recuperandas. Se faz importante mencionar que o balancete de dezembro de 2019 da **CEOS COMERCIAL**

Rua Major Quedinho, 111 - 18º andar - Consolação - São Paulo - SP - CEP 01050-030 - http://www.laspro.com.br
E-mail: adv@laspro.com.br - Fone: 0xx11 3211-3010 - Fax: 0xx11 3255-3727

Este documento é cópia do original, assinado digitalmente por ORESTE NESTOR DE SOUZA LASPRO e Tribunal de Justica do Estado de Sao Paulo, protocolado em 27/05/2020 às 20:54 , sob o número WGRU20702055972
Para conferir o original, acesse o site https://esaj.tjsp.jus.br/pastadigital/pg/abrirConferenciaDocumento.do, informe o processo 1025387-22.2014.8.26.0224 e código 618989B.

E CONSTRUTORA LTDA, segue apresentado com novo saldo com base no saldo inicial de janeiro de 2020, indicando que lançamentos são realizados intempestivamente, após o envio da documentação.

- **CEOS COMERCIAL E CONSTRUTORA LTDA.**

A. Balanço Patrimonial

6. Os **Disponíveis** apresentaram redução de 2% durante o período de dezembro de 2019 a fevereiro de 2020, totalizando a importância de R$ 2.006,00 (dois mil e seis reais), segregados conforme descritos a seguir:

- O Caixa Geral não apresentou movimentação nos meses analisados, mantendo saldo de R$ 1.199,00 (um mil, cento e noventa e nove reais) em fevereiro de 2020.
- Banco Santander apresentou movimentação de aproximadamente R$ 300,00 (trezentos reais) entre entradas e saídas, encerrando fevereiro de 2020, com a importância de R$ 807,00 (oitocentos e sete reais).
  - ✓ Não houve disponibilização dos extratos bancários para verificação do saldo e movimentação apresentada nos demonstrativos contábeis.

7. Os recebíveis de **Clientes** acresceram 3% durante os meses analisados, decorrente do faturamento através de nota de débito junto a empresa Ello Serviços, Obras e Participações, no valor mensal de R$ 80.000,00 (oitenta mil reais), perfazendo a monta de R$ 4.320.000,00 (quatro milhões, trezentos e vinte mil reais). O constante aumento da rubrica se dá pela falta do recebimento dos títulos, totalizando em fevereiro de 2020, recebíveis de R$ 6.104.742,00 (seis milhões, cento e quatro mil, setecentos e quarenta e dois reais).

- Houve disponibilização de relatórios de Contas a Receber, condizentes com o saldo apresentado nos demonstrativos contábeis, dos quais 71% são referentes a títulos emitidos a Ello Serviços, Obras e Participações e o restante referem-se a títulos emitidos entre os exercícios de 2009 a 2014, onde devido à baixa possibilidade de recebimento, deveriam ser reclassificado para Provisão de Liquidação Duvidosa ou Perdas, com o intuito de demonstrar de

Rua Major Quedinho, 111 - 18º andar - Consolação - São Paulo - SP - CEP 01050-030 - http://www.laspro.com.br
E-mail: adv@laspro.com.br - Fone: 0xx11 3211-3010 - Fax: 0xx11 3255-3727

Este documento é cópia do original, assinado digitalmente por ORESTE NESTOR DE SOUZA LASPRO e Tribunal de Justica do Estado de Sao Paulo, protocolado em 27/05/2020 às 20:54 , sob o número WGRU20702055972
Para conferir o original, acesse o site https://esaj.tjsp.jus.br/pastadigital/pg/abrirConferenciaDocumento.do, informe o processo 1025387-22.2014.8.26.0224 e código 618989B.

forma mais aproximada a realidade financeira da **CEOS COMERCIAL E CONSTRUTORA LTDA.**

8. Durante os meses analisados, foram compensados R$ 9.582,00 (nove mil, quinhentos e oitenta e dois reais), relativos a créditos de INSS, representando 41% do saldo dos **Impostos a Compensar**, conforme gráfico a seguir:

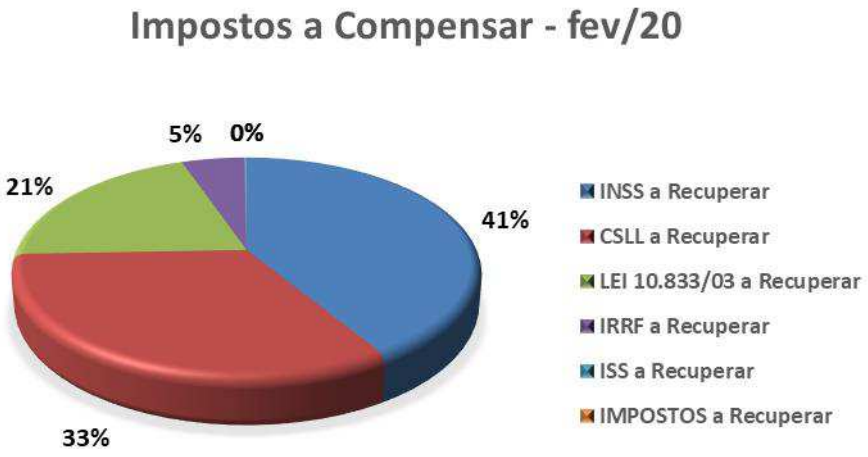

- Encerra o exercício corrente analisado, com créditos fiscais no montante de R$ 677.532,00 (seiscentos e setenta e sete mil, quinhentos e trinta e dois reais).

9. A rubrica de **Outros Créditos** mantém valores em curto e longo prazo, onde conjuntamente somam R$ 15.143.427,00 (quinze milhões, cento e quarenta e três mil, quatrocentos e vinte e sete reais) em fevereiro de 2020, equivalentes a 49% do total dos ativos, divididos conforme descritos a seguir:

- No curto prazo houve manutenção do saldo, montando R$ 174.483,00 (cento e setenta e quatro mil, quatrocentos e oitenta e três reais) em fevereiro de 2020, relativos a diversos Adiantamentos.
- No longo prazo, de janeiro a fevereiro de 2020, apresentou aumento de R$ 20.866,00 (vinte mil, oitocentos e sessenta e seis reais), perfazendo saldo de R$ 14.968.944,00 (quatorze milhões, novecentos e sessenta e oito mil, novecentos e quarenta e quatro reais) no último mês analisado, sendo quase a totalidade relativos a Processos e Bloqueios Judiciais.

Rua Major Quedinho, 111 - 18º andar - Consolação - São Paulo - SP - CEP 01050-030 - http://www.laspro.com.br
E-mail: adv@laspro.com.br - Fone: 0xx11 3211-3010 - Fax: 0xx11 3255-3727

Este documento é cópia do original, assinado digitalmente por ORESTE NESTOR DE SOUZA LASPRO e Tribunal de Justica do Estado de Sao Paulo, protocolado em 27/05/2020 às 20:54 , sob o número WGRU20702055972
Para conferir o original, acesse o site https://esaj.tjsp.jus.br/pastadigital/pg/abrirConferenciaDocumento.do, informe o processo 1025387-22.2014.8.26.0224 e código 618989B.

- ✓ Se faz importante mencionar, que houve o questionamento acerca dos valores depositados e bloqueados judicialmente à recuperanda, o qual foi informado que após consultas iriam ser reclassificados, estando este Administrador Judicial no aguardo de tal procedimento.

10. Não ocorreram novas aquisições e/ou baixas no grupo de **Imobilizado**, durante o período abrangido nesta análise, sendo a única movimentação decorrente do reconhecimento mensal das **Depreciações**, atingindo saldo do imobilizado líquido de R$ 101.718,00 (cento e um mil, setecentos e dezoito reais) em fevereiro de 2020.

Em R$

Balanço Patrimonial	dez/19 - v2	jan/20	fev/20
Ativo	**30.897.982**	**30.978.395**	**31.067.546**
Circulante	**6.808.394**	**6.883.649**	**6.958.764**
Disponivel	2.054	2.100	2.006
Clientes	5.944.742	6.024.742	6.104.742
Impostos a Compensar	687.115	682.324	677.532
Outros Créditos - AC	174.483	174.483	174.483
Não Circulante	**24.089.588**	**24.094.746**	**24.108.782**
Investimentos	9.038.120	9.038.120	9.038.120
Outros Créditos - ANC	14.948.078	14.954.071	14.968.944
Imobilizado/Intangivel	**103.390**	**102.554**	**101.718**
Bens em uso	*254.870*	*254.870*	*254.870*
(-) Depr/Amort. Acumulada	*- 151.480*	*- 152.316*	*- 153.152*

11. Nota-se redução de 8% nas obrigações com os **Fornecedores** em janeiro de 2020, quando comparado com o mês anterior, voltando a apresentar o mesmo saldo inicial em fevereiro de 2020, de R$ 73.216,00 (setenta e três mil, duzentos e dezesseis reais), dos quais, 75% são relativos a títulos devidos a RHC Soldas Comercial, decorrente de serviços prestados no exercício de 2014, conforme gráfico a seguir.

Rua Major Quedinho, 111 - 18º andar - Consolação - São Paulo - SP - CEP 01050-030 - http://www.laspro.com.br
E-mail: adv@laspro.com.br - Fone: 0xx11 3211-3010 - Fax: 0xx11 3255-3727

Este documento é cópia do original, assinado digitalmente por ORESTE NESTOR DE SOUZA LASPRO e Tribunal de Justica do Estado de Sao Paulo, protocolado em 27/05/2020 às 20:54 , sob o número WGRU20702055972
Para conferir o original, acesse o site https://esaj.tjsp.jus.br/pastadigital/pg/abrirConferenciaDocumento.do, informe o processo 1025387-22.2014.8.26.0224 e código 618989B.

- Foram disponibilizados relatório de Contas a Pagar corroborando com os saldos apresentados nos demonstrativos contábeis.

12. As **Obrigações Fiscais** reconhecidas em curto e longo prazo somam R$ 9.281.852,00 (nove milhões, duzentos e oitenta e um mil, oitocentos e cinquenta e dois reais) em fevereiro de 2020, correspondendo a 18% do total das dívidas, segregados conforme descritas a seguir:

- Os **Impostos a Recolher** em curto prazo, permanecem em redução devido ao recolhimento de IRRF sobre salários e Parcelamentos, perfazendo saldo de R$ 4.746.355,00 (quatro milhões, setecentos e quarenta e seis mil, trezentos e cinquenta e cinco reais) em fevereiro de 2020, dos quais 31% referem-se a IRPJ a recolher.
- Os **Parcelamentos Fiscais** em longo prazo permanecem sem variação, montando R$ 4.032.168,00 (quatro milhões, trinta e dois mil, cento e sessenta e oito reais) em fevereiro de 2020, sendo que 32% correspondem a parcelamentos referente INSS a Recolher.
- Os **Impostos Diferidos** em longo prazo permanecem em constante crescimento nos meses abrangidos por esta análise, finalizando fevereiro de 2020, totalizando R$ 503.328,00 (quinhentos e três mil, trezentos e vinte e oito reais), sendo estes incidentes do faturamento em nota de débito de PIS e COFINS e o IRPJ e CSLL sobre o lucro presumido de cada trimestre.

Rua Major Quedinho, 111 - 18º andar - Consolação - São Paulo - SP - CEP 01050-030 - http://www.laspro.com.br
E-mail: adv@laspro.com.br - Fone: 0xx11 3211-3010 - Fax: 0xx11 3255-3727

Este documento é cópia do original, assinado digitalmente por ORESTE NESTOR DE SOUZA LASPRO e Tribunal de Justica do Estado de Sao Paulo, protocolado em 27/05/2020 às 20:54 , sob o número WGRU20702055972
Para conferir o original, acesse o site https://esaj.tjsp.jus.br/pastadigital/pg/abrirConferenciaDocumento.do, informe o processo 1025387-22.2014.8.26.0224 e código 618989B.

13. A rubrica de **Outras Obrigações** montou R$ 10.885.693,00 (dez milhões, oitocentos e oitenta e cinco mil, seiscentos e noventa e três reais) em fevereiro de 2020, distribuídos em curto e longo prazo, como segue:

- No curto prazo, mantém saldo de R$ 7.619.072,00 (sete milhões, seiscentos e dezenove mil e setenta e dois reais) em fevereiro de 2020, relativos unicamente a Partes Relacionadas, dos quais 62% pertencem a Ponte Di Ferro, conforme graficamente a seguir:

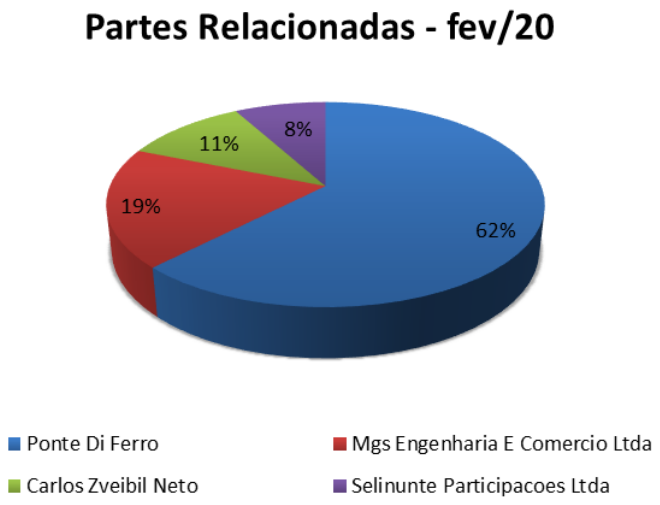

  - ✓ A movimentação de entradas e saídas, ocorridas na rubrica, se deram unicamente na alínea da MGS Engenharia e Comércio, com finalidade de financiar as atividades da Recuperanda, somando em janeiro e fevereiro de 2020, a quantia de R$ 100.033,00 (cem mil e trinta e três reais), sendo a contrapartida contábil em AFAC-Adiantamento para Futuro Aumento de Capital.

- No longo prazo permaneceu com saldo de 3.266.621,00 (três milhões, duzentos e sessenta e seis mil, seiscentos e vinte e um reais) em fevereiro de 2020, sendo que 87% referem-se a **MEGADRILL SOUTH AMERICA ENGENHARIA E COMERCIO LTDA.** (antiga denominação da **CEOS**

Rua Major Quedinho, 111 - 18º andar - Consolação - São Paulo - SP - CEP 01050-030 - http://www.laspro.com.br
E-mail: adv@laspro.com.br - Fone: 0xx11 3211-3010 - Fax: 0xx11 3255-3727

Este documento é cópia do original, assinado digitalmente por ORESTE NESTOR DE SOUZA LASPRO e Tribunal de Justica do Estado de Sao Paulo, protocolado em 27/05/2020 às 20:54 , sob o número WGRU20702055972
Para conferir o original, acesse o site https://esaj.tjsp.jus.br/pastadigital/pg/abrirConferenciaDocumento.do, informe o processo 1025387-22.2014.8.26.0224 e código 618989B.

ENGENHARIA E COMÉRCIO LTDA.) e o restante correspondem a Conta Corrente de Sócios, conforme gráfico a seguir:

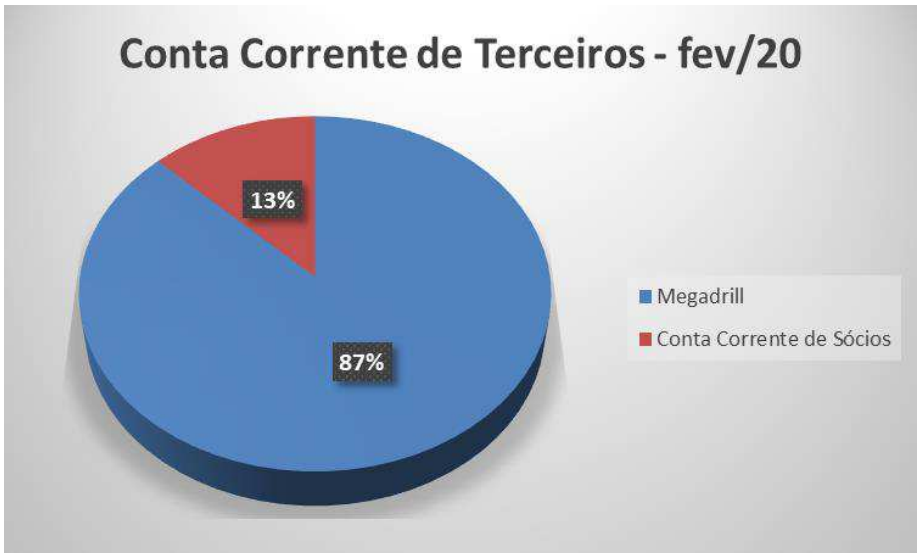

- ✓ Ademais, o montante de R$ 2.853.781 (dois milhões, oitocentos e cinquenta e três mil, setecentos e oitenta e um reais) em partes relacionadas com a **CEOS ENGENHARIA E COMÉRCIO LTDA.**, está devidamente conciliado com os seus respectivos demonstrativos contábeis.

14. Houve manutenção nos **Processos Judiciais**, mantendo saldo de R$ 14.854.281,00 (quatorze milhões, oitocentos e cinquenta e quatro mil, duzentos e oitenta e um reais), sem variação desde novembro de 2018, equivalente a 29% do total das obrigações.

15. Representando 30% do total das dívidas em fevereiro de 2020, os **Credores RJ**, não apresentaram variações durante o período abrangido nesta análise, mantendo saldo de R$ 15.300.372,00 (quinze milhões, trezentos mil, trezentos e setenta e dois reais), sendo que 77% correspondem a Credores Classe III, conforme gráfico a seguir:

Rua Major Quedinho, 111 - 18º andar - Consolação - São Paulo - SP - CEP 01050-030 - http://www.laspro.com.br
E-mail: adv@laspro.com.br - Fone: 0xx11 3211-3010 - Fax: 0xx11 3255-3727

Este documento é cópia do original, assinado digitalmente por ORESTE NESTOR DE SOUZA LASPRO e Tribunal de Justica do Estado de Sao Paulo, protocolado em 27/05/2020 às 20:54 , sob o número WGRU20702055972
Para conferir o original, acesse o site https://esaj.tjsp.jus.br/pastadigital/pg/abrirConferenciaDocumento.do, informe o processo 1025387-22.2014.8.26.0224 e código 618989B.

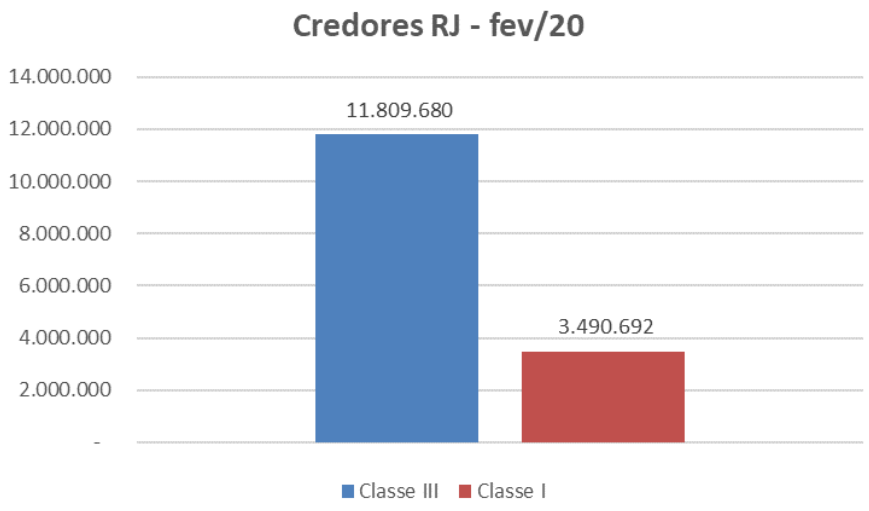

16. Nota-se aumento de R$ 131.820,00 (cento e trinta e um mil, oitocentos e vinte reais) entre janeiro e fevereiro de 2020 relativos a **AFAC – Adiantamento para Futuro Aumento de Capital**, com a finalidade de financiar as atividades da **CEOS COMERCIAL E CONSTRUTORA LTDA**, perfazendo saldo de R$ 9.101.412,00 (nove milhões, cento e um mil, quatrocentos e doze reais) no final desta análise.

17. O **Patrimônio Líquido** apresentou pequena melhora durante os meses analisados, porém permanece com saldo a descoberto em -R$ 19.970.970,00 (dezenove milhões, novecentos e setenta mil, novecentos e setenta reais) em fevereiro de 2020, devido ao reconhecimento de **Prejuízos Acumulados** no valor de R$ 40.182.631,00 (quarenta milhões, cento e oitenta e dois mil, seiscentos e trinta e um reais) no final da análise.

Rua Major Quedinho, 111 - 18º andar - Consolação - São Paulo - SP - CEP 01050-030 - http://www.laspro.com.br
E-mail: adv@laspro.com.br - Fone: 0xx11 3211-3010 - Fax: 0xx11 3255-3727

Este documento é cópia do original, assinado digitalmente por ORESTE NESTOR DE SOUZA LASPRO e Tribunal de Justica do Estado de Sao Paulo, protocolado em 27/05/2020 às 20:54 , sob o número WGRU20702055972
Para conferir o original, acesse o site https://esaj.tjsp.jus.br/pastadigital/pg/abrirConferenciaDocumento.do, informe o processo 1025387-22.2014.8.26.0224 e código 618989B.

Em R$

Balanço Patrimonial	dez/19 - v2	jan/20	fev/20
Passivo	**30.897.982**	**30.978.395**	**31.067.546**
Circulante	**13.084.043**	**13.076.480**	**13.081.746**
Fornecedores	73.216	67.167	73.216
Impostos a Recolher	4.756.033	4.749.721	4.746.355
Obrigações Trabalhistas	635.723	640.521	643.102
Outras Obrigações - PC	7.619.072	7.619.072	7.619.072
Não Circulante	**37.950.930**	**37.953.850**	**37.956.770**
Parcelamentos	4.032.168	4.032.168	4.032.168
Processos Judiciais	14.854.281	14.854.281	14.854.281
Credores - RJ	15.300.372	15.300.372	15.300.372
Outras Obrigações - PNC	3.266.621	3.266.621	3.266.621
Diferido	497.488	500.408	503.328
Patrimônio Líquido	**- 20.136.991**	**- 20.051.936**	**- 19.970.970**
Capital Social	11.110.249	11.110.249	11.110.249
Reservas	8.969.591	9.032.454	9.101.412
Lucro/Prejuizo Acumulado	- 40.433.048	- 40.216.832	- 40.216.832
Resultado do Exercício	**216.216**	**22.194**	**34.201**

18. Com base nas informações patrimoniais apresentadas acima, podemos verificar as análises dos **Indicadores de Liquidez,** conforme descritos a seguir:

- A **Liquidez Corrente** mede a capacidade de quitar as dívidas em curto prazo, utilizando os recursos em curto prazo, indicando possuir capacidade de apenas R$ 0,53 (cinquenta e três centavos de real), para liquidar cada R$ 1,00 (um real) devido em fevereiro de 2020.
- A **Liquidez Geral** utiliza o total de recursos para fazer frente ao total de dívidas constituídas em fevereiro de 2020, indicando possuir recursos de R$ 0,43 (quarenta e três centavos de real) para quitar cada R$ 1,00 (um real) devido.

Rua Major Quedinho, 111 - 18º andar - Consolação - São Paulo - SP - CEP 01050-030 - http://www.laspro.com.br
E-mail: adv@laspro.com.br - Fone: 0xx11 3211-3010 - Fax: 0xx11 3255-3727

Este documento é cópia do original, assinado digitalmente por ORESTE NESTOR DE SOUZA LASPRO e Tribunal de Justica do Estado de Sao Paulo, protocolado em 27/05/2020 às 20:54 , sob o número WGRU20702055972
Para conferir o original, acesse o site https://esaj.tjsp.jus.br/pastadigital/pg/abrirConferenciaDocumento.do, informe o processo 1025387-22.2014.8.26.0224 e código 618989B.

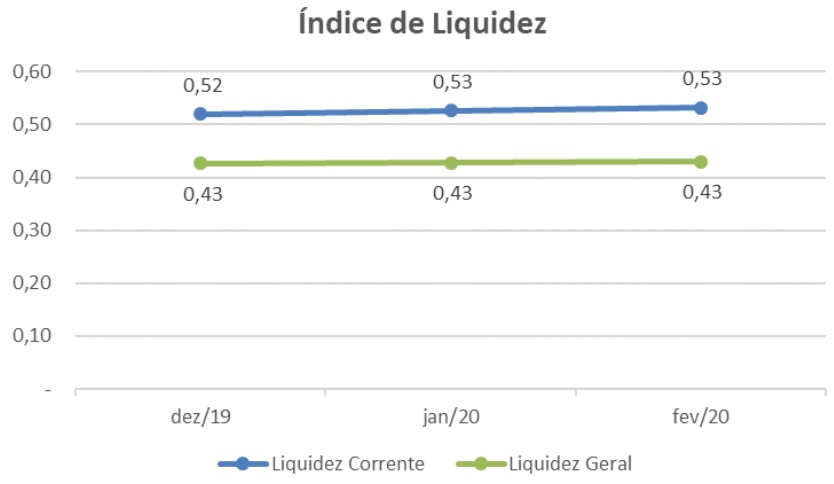

19. O índice de **Endividamento** apresentou pequena melhora durante os meses analisados, no entanto os passivos permanecem superiores aos ativos, estando em fevereiro de 2020, 64% superiores, conforme gráfico a seguir:

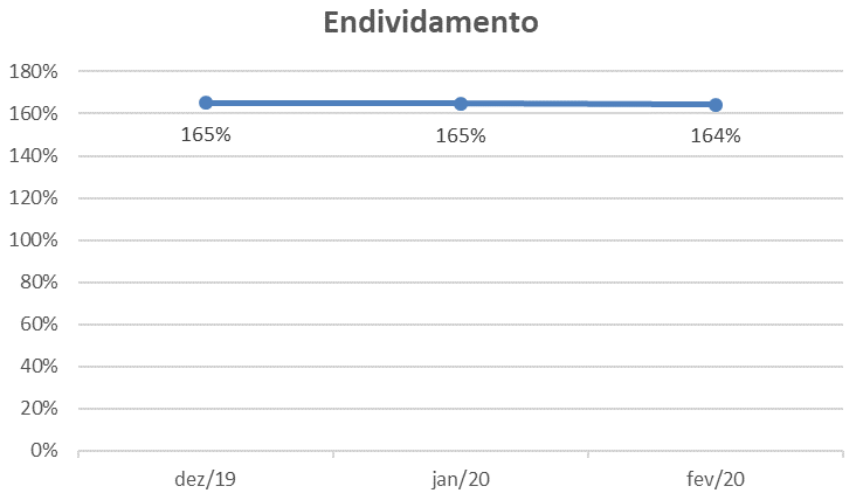

B. Demonstração do Resultado do Exercício

20. A **Demonstração do Resultado do Exercício** é apresentada a seguir de forma mensal, e o acumulado de janeiro e fevereiro de 2020 na coluna intitulada 2020. A forma de tributação da recuperanda é Lucro Presumido apurado trimestralmente.

Rua Major Quedinho, 111 - 18º andar - Consolação - São Paulo - SP - CEP 01050-030 - http://www.laspro.com.br
E-mail: adv@laspro.com.br - Fone: 0xx11 3211-3010 - Fax: 0xx11 3255-3727

Este documento é cópia do original, assinado digitalmente por ORESTE NESTOR DE SOUZA LASPRO e Tribunal de Justica do Estado de Sao Paulo, protocolado em 27/05/2020 às 20:54 , sob o número WGRU20702055972
Para conferir o original, acesse o site https://esaj.tjsp.jus.br/pastadigital/pg/abrirConferenciaDocumento.do, informe o processo 1025387-22.2014.8.26.0224 e código 618989B.

21. O **Faturamento** tem como única receita a emissão de nota de débito à Ello Serviços, Obras e Participações na importância de R$ 80.000,00 (oitenta mil reais) mensais, perfazendo saldo acumulado de R$ 160.000 (cento e sessenta mil reais) até fevereiro de 2020.

22. O maior gasto da Recuperanda se deu com as **Despesas Administrativas** sendo reconhecido no bimestre analisado a quantia de R$ 116.642,00 (cento e dezesseis mil, seiscentos e quarenta e dois reais) relativos a despesas com Funcionários e Encargos Trabalhistas, Serviços de Pessoas Jurídicas, Honorários Advocatícios, dentre outros gastos.

23. Foi apurado **Lucro** durante o bimestre analisado no valor de R$ 34.201,00 (trinta e quatro mil, duzentos e um reais), vez que a receita foi superior aos gastos dentro do mesmo mês.

Em R$ - Mensal

Demonstração de Resultado	dez/19 - v2	jan/20	fev/20	2020
Receita	**80.000**	**80.000**	**80.000**	**160.000**
Lucro Bruto	**80.000**	**80.000**	**80.000**	**160.000**
Despesas Operacionais	**- 72.121**	**- 57.209**	**- 67.483**	**- 124.692**
(-) Despesas Administrativas	*- 68.365*	*- 52.915*	*- 63.727*	*- 116.642*
(-) Despesas Gerais	*- 2.920*	*- 3.459*	*- 2.920*	*- 6.379*
(-) Depreciação	*- 836*	*- 836*	*- 836*	*- 1.672*
Resultado Operacional	**7.879**	**22.791**	**12.517**	**35.308**
Resultado Financeiro	**- 1.979**	**- 597**	**- 509**	**- 1.107**
(-) Despesas Financeiras	*- 1.979*	*- 597*	*- 509*	*- 1.107*
Resultado antes do IR e CSLL	**5.900**	**22.194**	**12.008**	**34.201**
IRPJ e CSLL	*- 20.112*	*-*	*-*	*-*
Resultado Líquido do Exercício	**- 14.212**	**22.194**	**12.008**	**34.201**

C. Funcionários

24. Foram disponibilizados documentos sobre os funcionários, de janeiro e fevereiro de 2020, como: folha de pagamento, holerites sem as devidas assinaturas referente folha de pagamento, comprovante de depósito dos

Rua Major Quedinho, 111 - 18º andar - Consolação - São Paulo - SP - CEP 01050-030 - http://www.laspro.com.br
E-mail: adv@laspro.com.br - Fone: 0xx11 3211-3010 - Fax: 0xx11 3255-3727

Este documento é cópia do original, assinado digitalmente por ORESTE NESTOR DE SOUZA LASPRO e Tribunal de Justica do Estado de Sao Paulo, protocolado em 27/05/2020 às 20:54 , sob o número WGRU20702055972
Para conferir o original, acesse o site https://esaj.tjsp.jus.br/pastadigital/pg/abrirConferenciaDocumento.do, informe o processo 1025387-22.2014.8.26.0224 e código 618989B.

salários referente dezembro de 2019, relação de líquidos, protocolo de conectividade social e SEFIP, indicando permanência de 2 (dois) colaboradores em fevereiro de 2020.

Funcionários em:	dez/19	jan/20	fev/20
Quantidade	2	2	2

Fonte: Sefip

25. Foram disponibilizados guias e os comprovantes de recolhimento de INSS, FGTS e IRRF sobre folha de pagamento de dezembro de 2019 e janeiro e fevereiro de 2020.

D. Demais Relatórios

26. Os representantes da Recuperanda disponibilizaram relatórios de:

- Livros Razão,
- Livros Diários,
- Fluxo de Caixa: conforme informado em relatório anterior, tem como objetivo o controle do AFAC, vez que contempla as entradas e saídas ocorridas nesta alínea, e sendo desconsiderado o saldo de disponíveis.
    - ✓ Conforme mencionado neste relatório, as atividades da Recuperanda permanecem sendo financiadas por AFAC, sendo aportado o valor dos gastos relativos na sua maioria trabalhistas, honorários advocatícios dentre outros, somando a importância de R$ 133.570,00 (cento e trinta e três mil, quinhentos e setenta reais) em janeiro e fevereiro de 2020, estando R$ 1.750,00 (um mil, setecentos e cinquenta reais) a mais do que o valor aportado, não sendo possível identificar a diferença apresentada.

Rua Major Quedinho, 111 - 18º andar - Consolação - São Paulo - SP - CEP 01050-030 - http://www.laspro.com.br
E-mail: adv@laspro.com.br - Fone: 0xx11 3211-3010 - Fax: 0xx11 3255-3727

Este documento é cópia do original, assinado digitalmente por ORESTE NESTOR DE SOUZA LASPRO e Tribunal de Justica do Estado de Sao Paulo, protocolado em 27/05/2020 às 20:54 , sob o número WGRU20702055972
Para conferir o original, acesse o site https://esaj.tjsp.jus.br/pastadigital/pg/abrirConferenciaDocumento.do, informe o processo 1025387-22.2014.8.26.0224 e código 618989B.

- **CEOS ENGENHARIA E COMÉRCIO LTDA.**

A. Balanço Patrimonial

27. Não houve variação nos **Disponíveis**, durante o período analisado, mantendo a importância de R$ 8.049,00 (oito mil, quarenta e nove reais), em fevereiro de 2020, divididos em:

- ❖ Caixa Geral com saldo de R$ 1.230,00 (um mil, duzentos e trinta reais); e
- ❖ Aplicações Financeiras, relativas a títulos de capitalização na importância de R$ 6.819,00 (seis mil, oitocentos e dezenove reais).
  - ✓ Não foram disponibilizados extratos bancários de Aplicações Financeiras, não sendo possível verificar o saldo apresentado nos demonstrativos contábeis.

28. Mantendo crescimento de 3%, as duplicatas a receber de **Clientes** totalizam R$ 4.381.629,00 (quatro milhões, trezentos e oitenta e um mil, seiscentos e vinte e nove reais) em fevereiro de 2020, em consequência ao faturamento mensal no valor de R$ 70.000,00 (setenta mil reais) através de nota de débito com a MGS Engenharia e Comércio.

- ❖ Foram disponibilizados relatórios de Contas a Receber corroborando com os demonstrativos contábeis, dos quais 86% correspondem a títulos emitidos para a MGS Engenharia e Comércio, conforme gráfico a seguir:

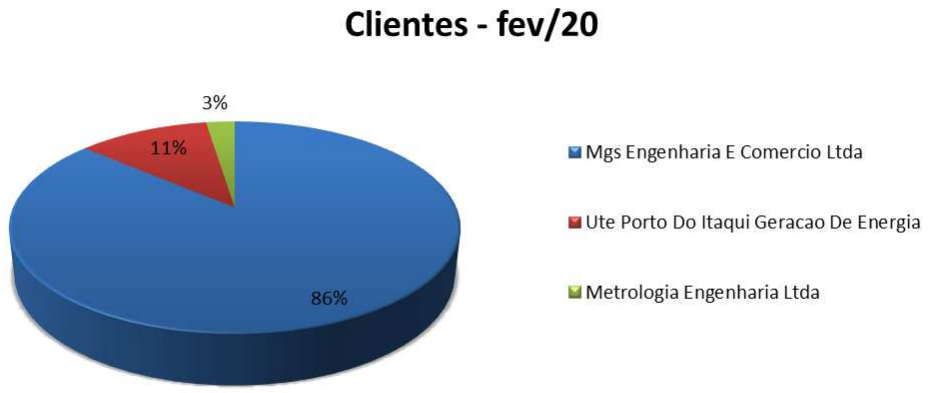

Rua Major Quedinho, 111 - 18º andar - Consolação - São Paulo - SP - CEP 01050-030 - http://www.laspro.com.br
E-mail: adv@laspro.com.br - Fone: 0xx11 3211-3010 - Fax: 0xx11 3255-3727

Este documento é cópia do original, assinado digitalmente por ORESTE NESTOR DE SOUZA LASPRO e Tribunal de Justica do Estado de Sao Paulo, protocolado em 27/05/2020 às 20:54 , sob o número WGRU20702055972
Para conferir o original, acesse o site https://esaj.tjsp.jus.br/pastadigital/pg/abrirConferenciaDocumento.do, informe o processo 1025387-22.2014.8.26.0224 e código 618989B.

- Se faz importante mencionar a existência de títulos emitidos a partir de 2012, cuja baixa probabilidade de recebimento, devendo ser reclassificado em Provisão para Liquidação Duvidosa ou em Perdas, para melhor apresentação da realidade financeira da Recuperanda junto aos demonstrativos contábeis.

29. Os **Outros Créditos** reconhecidos em curto e longo prazo, somam-se R$ 7.510.726,00 (sete milhões, quinhentos e dez mil, setecentos e vinte e seis reais) em fevereiro de 2020, equivalentes a 39% do total dos ativos, segregados da seguinte maneira:

- No curto prazo apresentou pequeno aumento, totalizando o montante de R$ 1.722.462,00 (um milhão, setecentos e vinte e dois mil, quatrocentos e sessenta e dois reais) em fevereiro de 2020, sendo que 75% equivalentes a R$ 1.291.201,00 (um milhão, duzentos e noventa e um mil, duzentos e um reais), referem-se a valores em Conta Corrente. Abaixo segue composição da alínea:

Conta Corrente	fev/20
Paragon Drilling Engenharia	1.221.613
Ceos Servicos de Engenharia - Flowtex	63.689
Mgs Engenharia e Comércio Ltda	5.900
Total	**1.291.201**

  - ✓ Se faz importante mencionar que o saldo junto a **CEOS SERVIÇOS DE ENGENHARIA** está condizente com os demonstrativos contábeis no mesmo período.

- No longo prazo apresentou saldo de R$ 5.788.265,00 (cinco milhões, setecentos e oitenta e oito mil, duzentos e sessenta e cinco reais) em fevereiro de 2020, sendo que 86,55% são relativos a Contas Correntes junto as Recuperandas do grupo, 13,20% referem-se a Depósitos, Bloqueios e Processos Judiciais e o restante de 0,25% são relativos a Créditos com Pessoas Ligadas.
  - ✓ As Contas Correntes estão divididas entre R$ 2.853.781,00 (dois milhões, oitocentos e cinquenta e três mil, setecentos e oitenta e um

Rua Major Quedinho, 111 - 18º andar - Consolação - São Paulo - SP - CEP 01050-030 - http://www.laspro.com.br
E-mail: adv@laspro.com.br - Fone: 0xx11 3211-3010 - Fax: 0xx11 3255-3727

Este documento é cópia do original, assinado digitalmente por ORESTE NESTOR DE SOUZA LASPRO e Tribunal de Justica do Estado de Sao Paulo, protocolado em 27/05/2020 às 20:54 , sob o número WGRU20702055972
Para conferir o original, acesse o site https://esaj.tjsp.jus.br/pastadigital/pg/abrirConferenciaDocumento.do, informe o processo 1025387-22.2014.8.26.0224 e código 618989B.

reais), referentes a débitos junto a **AMAFI COMERCIAL E CONSTRUTORA LTDA.** (antiga denominação da Recuperanda **CEOS COMERCIAL E CONSTRUTORA LTDA.)** e R$ 2.156.198,00 (dois milhões, cento e cinquenta e seis mil, cento e noventa e oito reais) são relativos a débitos com a **FLOWTEX SERVIÇOS DE ENGENHARIA LTDA** (antiga denominação da **CEOS SERVIÇOS DE ENGENHARIA LTDA.**). Ademais, se faz importante mencionar que os valores de partes relacionadas estão conciliados com os demonstrativos contábeis de cada Recuperanda mencionada.

30. Houve manutenção nos **Investimentos**, permanecendo com saldo de R$ 4.048.288,00 (quatro milhões, quarenta e oito mil, duzentos e oitenta e oito reais) em fevereiro de 2020, relativo a Acervo Técnico.

31. Não houve baixas e /ou novas aquisições no grupo de **Imobilizado** mantendo saldo de R$ 5.222.504,00 (cinco milhões, duzentos e vinte e dois mil, quinhentos e quatro reais) em fevereiro de 2020. Mensalmente há o reconhecimento da **Depreciação** com 38% dos bens depreciados e saldo líquido de R$ 3.239.434,00 (três milhões, duzentos e trinta e nove mil, quatrocentos e trinta e quatro reais) em fevereiro de 2020.

Em R$

Balanço Patrimonial em:	dez/19	jan/20	fev/20
Ativo	**19.432.207**	**19.466.888**	**19.512.993**
Circulante	**6.289.210**	**6.360.554**	**6.437.006**
Disponivel	8.049	8.049	8.049
Clientes	4.241.629	4.311.629	4.381.629
Impostos a Recuperar	324.867	324.867	324.867
Outros Créditos - AC	1.714.666	1.716.010	1.722.462
Não Circulante	**13.142.997**	**13.106.334**	**13.075.987**
Investimentos	4.048.288	4.048.288	4.048.288
Outros Créditos - ANC	5.781.949	5.781.949	5.788.265
Imobilizado/Intangivel	**3.312.760**	**3.276.097**	**3.239.434**
Bens em uso	*5.222.504*	*5.222.504*	*5.222.504*
(-) Depr/Amort. Acumulada	*- 1.909.744*	*- 1.946.407*	*- 1.983.070*

Rua Major Quedinho, 111 - 18º andar - Consolação - São Paulo - SP - CEP 01050-030 - http://www.laspro.com.br
E-mail: adv@laspro.com.br - Fone: 0xx11 3211-3010 - Fax: 0xx11 3255-3727

72-734.1 CB/MM/RS

Este documento é cópia do original, assinado digitalmente por ORESTE NESTOR DE SOUZA LASPRO e Tribunal de Justica do Estado de Sao Paulo, protocolado em 27/05/2020 às 20:54 , sob o número WGRU20702055972
Para conferir o original, acesse o site https://esaj.tjsp.jus.br/pastadigital/pg/abrirConferenciaDocumento.do, informe o processo 1025387-22.2014.8.26.0224 e código 618989B.

32. Não houve variação nos **Fornecedores** mantendo saldo formado por períodos anteriores, na monta de R$ 62.220,00 (sessenta e dois mil, duzentos e vinte reais) em fevereiro de 2020.

33. As **Obrigações Fiscais** com valores em curto e longo prazo, somam-se R$ 8.510.886,00 (oito milhões, quinhentos e dez mil, oitocentos e oitenta e seis reais) em fevereiro de 2020, correspondendo a 35% do total de dívidas, segregadas da seguinte maneira:

- **Os Impostos a Recolher** em curto prazo, apresentou pequeno aumento durante os meses analisados, totalizando R$ 2.822.408,00 (dois milhões, oitocentos e vinte e dois mil, quatrocentos e oito reais) em fevereiro de 2020, dos quais 37% referem-se a IRPJ a Recolher.
- Os **Parcelamentos** em longo prazo mantiveram o mesmo saldo de R$ 5.258.716,00 (cinco milhões, duzentos e cinquenta e oito mil, setecentos e dezesseis) em fevereiro de 2020, contendo diversos Parcelamentos e Dívidas Ativas.
- Os **Impostos Diferidos** incidentes sobre o faturamento através de notas de débito, apresentou pequeno aumento atingindo saldo de R$ 429.762,00 (quatrocentos e vinte e nove mil, setecentos e sessenta e dois reais) em fevereiro de 2020, referentes a PIS COFINS e IRPJ CSLL.

34. Houve manutenção nos saldos das **Outras Obrigações**, reconhecidos em curto e longo prazo, no montante de R$ 4.620.153,00 (quatro milhões, seiscentos e vinte mil, cento e cinquenta e três reais), em fevereiro de 2020:

- No curto prazo a rubrica apresentou saldo de R$ 4.128.901,00 (quatro milhões, cento e vinte e oito mil, novecentos e um reais), segregados em:
  - ✓ Conta Corrente, totalizando R$ 3.714.773,00 (três milhões, setecentos e quatorze mil, setecentos e setenta e três reais) equivalentes a 90% do saldo apresentado, referentes a Partes Relacionadas, sendo que 64% pertencem a MGS Engenharia e Comércio, tendo movimentado nesta alínea, entradas e saídas a importância de R$ 64.001,00 (sessenta e quatro mil e um reais) nos meses de janeiro e fevereiro de 2020, sendo

Rua Major Quedinho, 111 - 18º andar - Consolação - São Paulo - SP - CEP 01050-030 - http://www.laspro.com.br
E-mail: adv@laspro.com.br - Fone: 0xx11 3211-3010 - Fax: 0xx11 3255-3727

Este documento é cópia do original, assinado digitalmente por ORESTE NESTOR DE SOUZA LASPRO e Tribunal de Justica do Estado de Sao Paulo, protocolado em 27/05/2020 às 20:54 , sob o número WGRU20702055972
Para conferir o original, acesse o site https://esaj.tjsp.jus.br/pastadigital/pg/abrirConferenciaDocumento.do, informe o processo 1025387-22.2014.8.26.0224 e código 618989B.

a contrapartida o AFAC, com o objetivo de financiar as atividades da recuperanda.

- ✓ Sem apresentar movimentação a Conta Corrente de Terceiros permaneceu com saldo de R$ 414.128,00 (quatrocentos e quatorze mil, cento e vinte e oito reais) em fevereiro de 2020.

- ❖ No longo prazo, as outras obrigações mantiveram saldo de R$ 491.252,00 (quatrocentos e noventa e um mil, duzentos e cinquenta e dois reais), sendo que 3% são referentes a Processos e Acordos de cunho trabalhista e com fornecedores, e o restante de 97%, correspondem a Aporte para Futuro Aumento de Capital, indicando que este valor será devolvido ao sócio e não integralizado ao capital da recuperanda, vez que a classificação do valor foi o passivo e não o Patrimônio Líquido.

35. Não houve variação na rubrica de **Credores RJ** durante o período abrangido nesta análise, permanecendo com saldo de R$ 11.250.308,00 (onze milhões, duzentos e cinquenta mil, trezentos e oito reais) em fevereiro de 2020, divididos conforme gráfico a seguir:

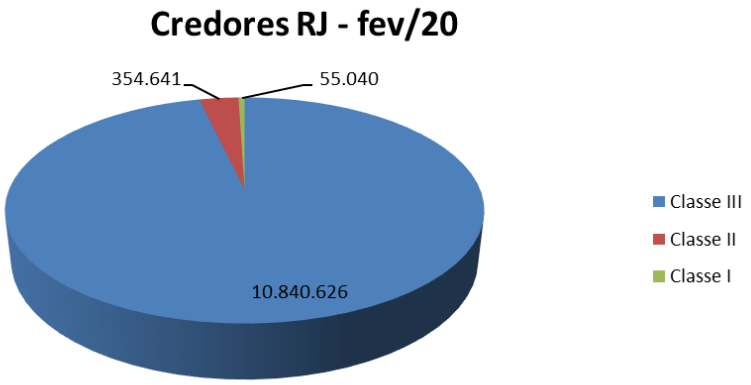

36. O **Patrimônio Líquido** apresentou pequena melhora durante os meses analisados, no entanto permanece com saldo a descoberto de -R$ 5.126.463,00 (cinco milhões, cento e vinte e seis mil, quatrocentos e sessenta e três reais) em fevereiro de 2020, em decorrência de **Prejuízos Acumulados** no

Rua Major Quedinho, 111 - 18º andar - Consolação - São Paulo - SP - CEP 01050-030 - http://www.laspro.com.br
E-mail: adv@laspro.com.br - Fone: 0xx11 3211-3010 - Fax: 0xx11 3255-3727

Este documento é cópia do original, assinado digitalmente por ORESTE NESTOR DE SOUZA LASPRO e Tribunal de Justica do Estado de Sao Paulo, protocolado em 27/05/2020 às 20:54 , sob o número WGRU20702055972 .
Para conferir o original, acesse o site https://esaj.tjsp.jus.br/pastadigital/pg/abrirConferenciaDocumento.do, informe o processo 1025387-22.2014.8.26.0224 e código 618989B.

valor de R$ 7.992.871,00 (sete milhões, novecentos e noventa e dois mil, oitocentos e setenta e um reais), somados a exercícios anteriores.

- A melhora apresentada no Patrimônio Líquido ocorreu devido ao aporte realizado por meio de AFAC – Adiantamento para Futuro Aumento de Capital, com aumento de 4% de janeiro a fevereiro de 2020, para financiar as atividades da Recuperanda, atingindo saldo de R$ 1.819.978,00 (um milhão, oitocentos e dezenove mil, novecentos e setenta e oito reais), no final desta análise.

Em R$

Balanço Patrimonial em:	dez/19	jan/20	fev/20
Passivo	**19.432.207**	**19.466.888**	**19.512.993**
Circulante	**7.165.867**	**7.170.723**	**7.204.877**
Fornecedores	62.220	62.220	62.220
Impostos a Recolher	2.821.375	2.820.803	2.822.408
Obrigações Trabalhistas	153.371	158.799	191.348
Outras Obrigações - PC	4.128.901	4.128.901	4.128.901
Não Circulante	**17.429.469**	**17.432.024**	**17.434.579**
Parcelamentos	5.258.716	5.258.716	5.258.716
Financiamentos	4.541	4.541	4.541
Credores - RJ	11.250.308	11.250.308	11.250.308
Diferido - PNC	424.652	427.207	429.762
Outras Obrigações - PNC	491.252	491.252	491.252
Patrimonio Liquido	**- 5.163.129**	**- 5.135.859**	**- 5.126.463**
Capital Social	1.046.430	1.046.430	1.046.430
Reservas	1.755.977	1.779.948	1.819.978
Lucro/Prejuizo Acumulado	- 7.917.170	- 7.965.536	- 7.965.536
Lucro/Prejuizo do Periodo	**- 48.366**	**3.298**	**- 27.335**

37. Com base nas informações patrimoniais descritas acima, podemos verificar os Indicadores de Liquidez conforme descritos a seguir:

- A **Liquidez Corrente** mede a capacidade de liquidar as dívidas em curto prazo, utilizando os disponíveis e recursos em curto prazo, indicando possuir R$ 0,89 (oitenta e nove centavos de real) para cada R$ 1,00 (um real) devido em fevereiro de 2020.
- A **Liquidez Geral**, calcula a capacidade de quitar o total de dívidas constituídas, utilizando o total de bens e direitos, indicou possuir em fevereiro de 2020

Rua Major Quedinho, 111 - 18º andar - Consolação - São Paulo - SP - CEP 01050-030 - http://www.laspro.com.br
E-mail: adv@laspro.com.br - Fone: 0xx11 3211-3010 - Fax: 0xx11 3255-3727

Este documento é cópia do original, assinado digitalmente por ORESTE NESTOR DE SOUZA LASPRO e Tribunal de Justica do Estado de Sao Paulo, protocolado em 27/05/2020 às 20:54 , sob o número WGRU20702055972
Para conferir o original, acesse o site https://esaj.tjsp.jus.br/pastadigital/pg/abrirConferenciaDocumento.do, informe o processo 1025387-22.2014.8.26.0224 e código 618989B.

recursos de R$ 0,50 (cinquenta centavos de real) para cada R$ 1,00 (um real) devido.

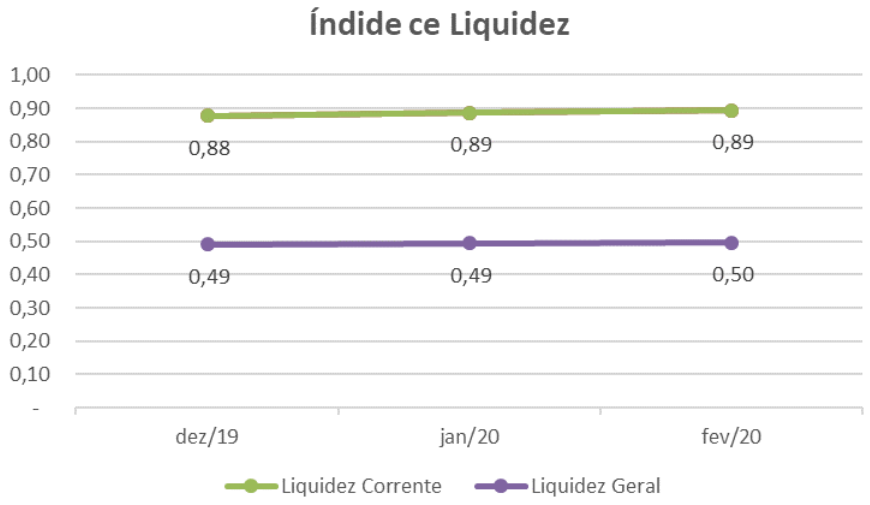

38. O índice de **Endividamento** apresentou pequena redução durante os meses abrangidos nesta análise, porém as obrigações permanecem superiores aos bens e direitos em 26% em fevereiro de 2020.

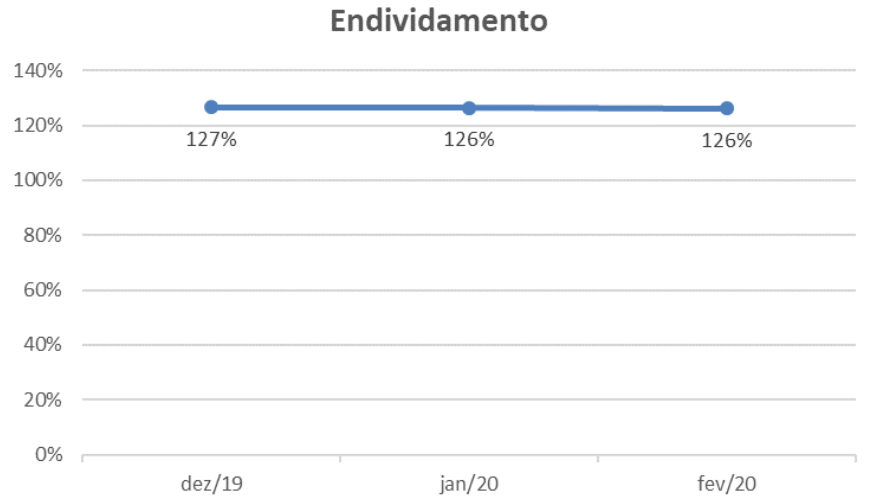

B. Demonstração do Resultado do Exercício

39. A **Demonstração do Resultado do Exercício** foi analisada e segue apresentada mensalmente, e o acumulado de janeiro e fevereiro

Rua Major Quedinho, 111 - 18º andar - Consolação - São Paulo - SP - CEP 01050-030 - http://www.laspro.com.br
E-mail: adv@laspro.com.br - Fone: 0xx11 3211-3010 - Fax: 0xx11 3255-3727

Este documento é cópia do original, assinado digitalmente por ORESTE NESTOR DE SOUZA LASPRO e Tribunal de Justica do Estado de Sao Paulo, protocolado em 27/05/2020 às 20:54 , sob o número WGRU20702055972
Para conferir o original, acesse o site https://esaj.tjsp.jus.br/pastadigital/pg/abrirConferenciaDocumento.do, informe o processo 1025387-22.2014.8.26.0224 e código 618989B.

de 2020, na coluna intitulada 2020. A forma de tributação da recuperanda é Lucro Presumido, tendo o reconhecimento do IRPJ e CSLL trimestralmente.

40. O **Faturamento** é incidente da nota de débito mensal no valor de R$ 70.000,00 (setenta mil reais) emitida a MGS Engenharia e Comércio perfazendo a importância R$ 140.000,00 (cento e quarenta mil reais) acumuladamente até fevereiro de 2020.

41. As **Despesas Operacionais** reconhecidas durante o exercício de 2019, seguem descritas a seguir:

- As **Despesas Administrativas** reconhecidas de janeiro e fevereiro de 2020, montaram R$ 86.476,00 (oitenta e seis mil, quatrocentos e setenta e seis reais) relativos a Obrigações Trabalhistas, Serviços Especializados dentre outras.
- As **Depreciações** não incidem dispêndios de recursos, somando durante o primeiro bimestre de 2020, R$ 73.326,00 (setenta e três mil, trezentos e vinte e seis reais).

42. O **Resultado** primeiro bimestre de 2020 foi de **Prejuízo** contábil no valor de R$ 27.335,00 (vinte e sete mil, trezentos e trinta e cinco reais), vez que as despesas foram superiores as receitas auferidas durante o exercício corrente.

- Ademais, a Recuperanda apurou **Lucro** no mês de janeiro de 2020 no valor de R$ 3.298,00 (três mil, duzentos e noventa e oito reais).

Rua Major Quedinho, 111 - 18º andar - Consolação - São Paulo - SP - CEP 01050-030 - http://www.laspro.com.br
E-mail: adv@laspro.com.br - Fone: 0xx11 3211-3010 - Fax: 0xx11 3255-3727

72-734.1 CB/MM/RS

Este documento é cópia do original, assinado digitalmente por ORESTE NESTOR DE SOUZA LASPRO e Tribunal de Justica do Estado de Sao Paulo, protocolado em 27/05/2020 às 20:54 , sob o número WGRU20702055972
Para conferir o original, acesse o site https://esaj.tjsp.jus.br/pastadigital/pg/abrirConferenciaDocumento.do, informe o processo 1025387-22.2014.8.26.0224 e código 618989B.

Em R$ - Mensal

Demonstração do resultado	dez/19	jan/20	fev/20	2020
Receita	**70.000**	**70.000**	**70.000**	**140.000**
Receita Liquida	**70.000**	**70.000**	**70.000**	**140.000**
Lucro Bruto	**70.000**	**70.000**	**70.000**	**140.000**
Despesas Operacionais	**- 63.652**	**- 66.702**	**- 100.226**	**- 166.927**
(-) Despesas Administrativas	- 24.434	- 26.663	- 59.812	- 86.476
(-) Despesas Gerais	- 2.555	- 3.375	- 3.751	- 7.126
(-) Depreciação	- 36.663	- 36.663	- 36.663	- 73.326
Resultado Operacional	**6.348**	**3.298**	**- 30.226**	**- 26.927**
Resultado Financeiro	**-**	**-**	**- 408**	**- 408**
(-) Despesa Financeira	-	-	- 408	- 408
Resultado antes do IRPJ e CSLL	**6.348**	**3.298**	**- 30.634**	**- 27.335**
(-) IRPJ e CSLL	- 16.848	-	-	-
Resultado do Periodo	**- 10.500**	**3.298**	**- 30.634**	**- 27.335**

C. Funcionários

43. Foram disponibilizados documentos sobre os funcionários, dos meses de janeiro e fevereiro de 2020, como: folha de pagamento, holerites assinados, relação de salários líquidos, protocolo de conectividade social e SEFIP, indicando a permanência 3 (três) de colaboradores até o mês de fevereiro de 2020.

Funcionários em:	dez/19	jan/20	fev/20
Quantidade	3	3	3

Fonte: Sefip

44. A Recuperanda disponibilizou os comprovantes de recolhimento dos meses de dezembro de 2019 e janeiro de 2020, referente FGTS e INSS.

D. Demais Relatórios

45. Foram disponibilizados documentos de janeiro e fevereiro de 2020:

- Livros Diário;

Rua Major Quedinho, 111 - 18º andar - Consolação - São Paulo - SP - CEP 01050-030 - http://www.laspro.com.br
E-mail: adv@laspro.com.br - Fone: 0xx11 3211-3010 - Fax: 0xx11 3255-3727

Este documento é cópia do original, assinado digitalmente por ORESTE NESTOR DE SOUZA LASPRO e Tribunal de Justica do Estado de Sao Paulo, protocolado em 27/05/2020 às 20:54 , sob o número WGRU20702055972
Para conferir o original, acesse o site https://esaj.tjsp.jus.br/pastadigital/pg/abrirConferenciaDocumento.do, informe o processo 1025387-22.2014.8.26.0224 e código 618989B.

- Livros Razão;
- Fluxo de Caixa com característica de controle de AFAC, devido a falta dos valores em disponíveis apresentados nos demonstrativos contábeis, considerando somente os aportes de AFAC que de janeiro e fevereiro de 2020 somaram R$ 64.001,00 (sessenta e quatro mil e um reais).
  - ✓ Conforme informado neste relatório os valores aportados foram para custear as atividades da Recuperanda.

- **CEOS SERVIÇOS DE ENGENHARIA LTDA.**

A. Balanço Patrimonial

46. Não houve variação nos **Disponíveis**, durante os meses de janeiro e fevereiro de 2020, mantendo a importância de R$ 2.730,00 (dois mil, setecentos e trinta reais) no final desta análise, divididos em:

- Caixa Geral com saldo de R$ 1.058,00 (um mil, cinquenta e oito reais) em fevereiro de 2020;
- Aplicações Financeiras junto ao Banco Itaú mantendo a importância de R$ 1.672,00 (um mil, seiscentos e setenta e dois reais) em fevereiro de 2020.
  - ✓ Não foram disponibilizados extratos da Aplicação Financeira do período analisado, não sendo possível verificar o saldo apresentado nos demonstrativos contábeis.

47. As duplicatas a receber de **Clientes** representaram 79% do total dos ativos, em fevereiro de 2020, tendo acrescido 3% durante os meses abrangidos nesta análise, devido ao faturamento através de nota de débito emitida à MGS Engenharia e Comércio, no valor mensal de R$ 50.000,00 (cinquenta mil reais), perfazendo saldo de R$ 3.232.863,00 (três milhões, duzentos e trinta e dois mil, oitocentos e sessenta e três reais) em fevereiro de 2020.

- Foram disponibilizados relatórios de Contas a Receber, corroborando com os valores apresentados nos demonstrativos contábeis, onde 83% dos recebíveis correspondem a títulos emitidos a MGS Engenharia e Comércio LTDA, conforme graficamente a seguir:

Rua Major Quedinho, 111 - 18º andar - Consolação - São Paulo - SP - CEP 01050-030 - http://www.laspro.com.br
E-mail: adv@laspro.com.br - Fone: 0xx11 3211-3010 - Fax: 0xx11 3255-3727

Este documento é cópia do original, assinado digitalmente por ORESTE NESTOR DE SOUZA LASPRO e Tribunal de Justica do Estado de Sao Paulo, protocolado em 27/05/2020 às 20:54 , sob o número WGRU20702055972
Para conferir o original, acesse o site https://esaj.tjsp.jus.br/pastadigital/pg/abrirConferenciaDocumento.do, informe o processo 1025387-22.2014.8.26.0224 e código 618989B.

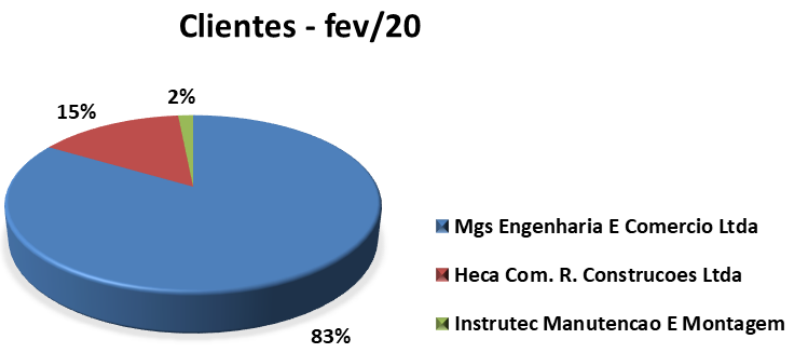

- Conforme reportado no relatório anterior, se faz importante reforçar, que os recebíveis com a Heca Com. R. Construções e Instrutec Manutenção e Montagem, foram emitidos nos exercícios de 2007 e 2010, sendo pouco provável o recebimento. É recomendado a classificação para Provisão para Liquidação Duvidosa ou Perdas, para melhor apresentação financeira junto aos demonstrativos contábeis.

48. A rubrica de **Outros Créditos** não apresentou variações entre os meses de dezembro de 2019 a fevereiro de 2020, distribuídos entre contas de curto e longo prazo, somando R$ 37.817,00 (trinta e sete mil, oitocentos e dezessete reais) em fevereiro de 2020:

- No curto prazo, manteve saldo de R$ 2.534,00 (dois mil, quinhentos e trinta e quatro reais), relativos a Adiantamentos de Fornecedores Diversos e Bloqueio Judicial.
- No longo prazo houve manutenção dos R$ 35.283,00 (trinta e cinco mil, duzentos e oitenta e três reais), relativos a Bloqueio Judicial.

49. Houve manutenção na rubrica de **Investimentos**, mantendo saldo de R$ 800.000,00 (oitocentos mil reais) em fevereiro de 2020, relativos a Acervo Técnico.

Rua Major Quedinho, 111 - 18º andar - Consolação - São Paulo - SP - CEP 01050-030 - http://www.laspro.com.br
E-mail: adv@laspro.com.br - Fone: 0xx11 3211-3010 - Fax: 0xx11 3255-3727

Este documento é cópia do original, assinado digitalmente por ORESTE NESTOR DE SOUZA LASPRO e Tribunal de Justica do Estado de Sao Paulo, protocolado em 27/05/2020 às 20:54 , sob o número WGRU20702055972
Para conferir o original, acesse o site https://esaj.tjsp.jus.br/pastadigital/pg/abrirConferenciaDocumento.do, informe o processo 1025387-22.2014.8.26.0224 e código 618989B.

50. Não houve baixas e/ou novas aquisições no grupo de **Imobilizado**, permanecendo com saldo de R$ 45.434,00 (quarenta e cinco mil, quatrocentos e trinta e quatro reais) em fevereiro de 2020. Mensalmente são reconhecidos os valores relativos as **Depreciações** com 57% dos bens depreciados em fevereiro de 2020, perfazendo saldo do imobilizado líquido de R$ 19.569,00 (dezenove mil, quinhentos e sessenta e nove reais).

Em R$

Balanço Patrimonial em:	dez/19	jan/20	fev/20
Ativo	**3.993.304**	**4.043.142**	**4.092.980**
Circulante	**3.138.128**	**3.188.128**	**3.238.128**
Disponivel	2.730	2.730	2.730
Clientes	3.132.863	3.182.863	3.232.863
Outros Créditos - AC	2.534	2.534	2.534
Não Circulante	**855.176**	**855.014**	**854.852**
Investimentos	800.000	800.000	800.000
Outros Créditos - ANC	35.283	35.283	35.283
Imobilizado/Intangivel	**19.893**	**19.731**	**19.569**
Bens em uso	*45.434*	*45.434*	*45.434*
(-) Depr/Amort. Acumulada	*- 25.540*	*- 25.703*	*- 25.865*

51. Os **Fornecedores** não apresentaram movimentação durante o período abrangido nesta análise, permanecendo com saldo de R$ 4.341,00 (quatro mil, trezentos e quarenta e um reais) em fevereiro de 2020, indicando que o valor é remanescente de outros períodos, estando os títulos vencidos e pendentes de pagamentos.

52. As **Obrigações Fiscais** reconhecidas em curto e longo prazo, somam R$ 1.034.673,00 (um milhão, trinta e quatro mil, seiscentos e setenta e três reais) em fevereiro de 2020, distribuídos da seguinte maneira:

- Houve manutenção dos **Impostos a Recolher**, em curto prazo, mantendo saldo de R$ 195.446 (cento e noventa e cinco mil, quatrocentos e quarenta e seis reais) em fevereiro de 2020, sendo que 32% são relativos a COFINS a Recolher.
- Os **Parcelamentos** em longo prazo também não sofreram alterações permanecendo com saldo de R$ 540.996,00 (quinhentos e quarenta mil,

Rua Major Quedinho, 111 - 18º andar - Consolação - São Paulo - SP - CEP 01050-030 - http://www.laspro.com.br
E-mail: adv@laspro.com.br - Fone: 0xx11 3211-3010 - Fax: 0xx11 3255-3727

Este documento é cópia do original, assinado digitalmente por ORESTE NESTOR DE SOUZA LASPRO e Tribunal de Justica do Estado de Sao Paulo, protocolado em 27/05/2020 às 20:54 , sob o número WGRU20702055972
Para conferir o original, acesse o site https://esaj.tjsp.jus.br/pastadigital/pg/abrirConferenciaDocumento.do, informe o processo 1025387-22.2014.8.26.0224 e código 618989B.

novecentos e noventa e seis reais) em fevereiro de 2020, dos quais 28% referem-se a COFINS a Recolher.

- Os **Impostos Diferidos** são relativos a PIS/COFINS e IRPJ/CSLL incidentes sobre o faturamento através de nota de débito, reconhecidos em longo prazo, apresentou constante aumento, finalizando fevereiro de 2020 com saldo de R$ 298.230,00 (duzentos e noventa e oito mil, duzentos e trinta reais).

53. Representando 52% das dívidas em curto prazo, as **Obrigações Trabalhistas** apresentaram saldo de R$ 656.814 (seiscentos e cinquenta e seis mil, oitocentos e quatorze reais) em fevereiro de 2020, dos quais 66% referem-se a INSS a Recolher.

54. Houve manutenção das **Outras Obrigações**, mantendo saldo de R$ 2.706.998,00 (dois milhões, setecentos e seis mil, novecentos e noventa e oito reais) em fevereiro de 2020, equivalentes a 52% do total das dívidas, distribuídos em:

- No curto prazo mantiveram saldo de R$ 407.650,00 (quatrocentos e sete mil, seiscentos e cinquenta reais) em fevereiro de 2020, sendo que 99% correspondem a Partes Relacionadas divididas graficamente a seguir:

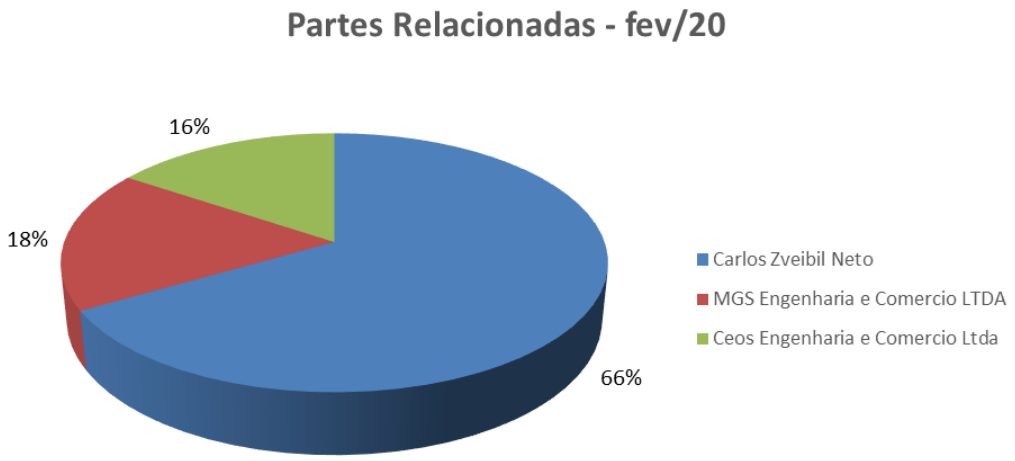

- ✓ Ocorreu movimentação de R$ 9.096,00 (nove mil e noventa e seis reais) somados de janeiro e fevereiro de 2020, relativos a entradas e saídas

Rua Major Quedinho, 111 - 18º andar - Consolação - São Paulo - SP - CEP 01050-030 - http://www.laspro.com.br
E-mail: adv@laspro.com.br - Fone: 0xx11 3211-3010 - Fax: 0xx11 3255-3727

Este documento é cópia do original, assinado digitalmente por ORESTE NESTOR DE SOUZA LASPRO e Tribunal de Justica do Estado de Sao Paulo, protocolado em 27/05/2020 às 20:54 , sob o número WGRU20702055972
Para conferir o original, acesse o site https://esaj.tjsp.jus.br/pastadigital/pg/abrirConferenciaDocumento.do, informe o processo 1025387-22.2014.8.26.0224 e código 618989B.

na alínea da MGS Engenharia e Comércio, tendo como objetivo o financiamento das atividades da recuperanda, sendo a contrapartida contábil em AFAC – Adiantamento para Futuro Aumento de Capital.

- ✓ Ademais, na rubrica de curto prazo, possuem alíneas de: Processos com Fornecedores, com saldo de R$ 4.062 (quatro mil, sessenta e dois reais) e Conta Corrente de Terceiros, com saldo contrário à sua natureza de -R$ 3.600 (três mil, seiscentos reais).

- ❖ No longo prazo permaneceu com saldo de R$ 2.299.348,00 (dois milhões, duzentos e noventa e nove mil, trezentos e quarenta e oito reais) em fevereiro de 2020, dos quais 94% pertencem a **MEGADRILL SOUTH AMERICA ENGENHARIA E COMERCIO LTDA.** (antiga denominação da **CEOS ENGENHARIA E COMÉRCIO LTDA.)** e o restante à empresa Passarelli.
  - ✓ Se faz importante mencionar, que o montante devedor, alocados em curto e longo prazo, com a também Recuperanda **CEOS ENGENHARIA E COMÉRCIO LTDA** estão conciliados e reconhecidos no balancete da mesma.

55. Não houve pagamentos aos **Credores RJ** durante os meses de janeiro e fevereiro de 2020, mantendo saldo de R$ 796.170,00 (setecentos e noventa e seis mil, cento e setenta reais) no final desta análise, distribuídos conforme segue:

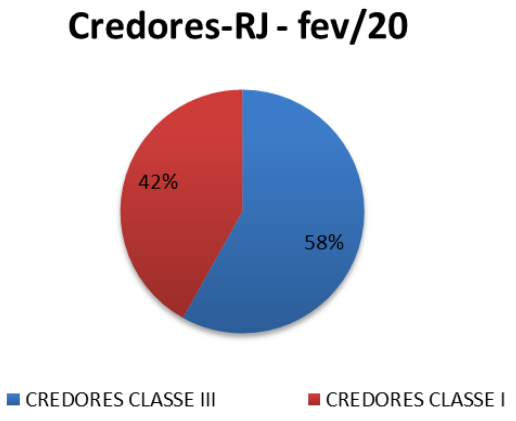

Rua Major Quedinho, 111 - 18º andar - Consolação - São Paulo - SP - CEP 01050-030 - http://www.laspro.com.br
E-mail: adv@laspro.com.br - Fone: 0xx11 3211-3010 - Fax: 0xx11 3255-3727

Este documento é cópia do original, assinado digitalmente por ORESTE NESTOR DE SOUZA LASPRO e Tribunal de Justica do Estado de Sao Paulo, protocolado em 27/05/2020 às 20:54 , sob o número WGRU20702055972
Para conferir o original, acesse o site https://esaj.tjsp.jus.br/pastadigital/pg/abrirConferenciaDocumento.do, informe o processo 1025387-22.2014.8.26.0224 e código 618989B.

56. O **Patrimônio Líquido** permaneceu em constante melhora, tendo acrescido 8% durante os meses abrangidos nesta análise, porém permanece a descoberto, tendo saldo de -R$ 1.106.018,00 (um milhão, cento e seis mil e dezoito reais) em fevereiro de 2020.

- Com crescimento de 12% durante os meses analisados, as **Reservas** finalizaram fevereiro de 2020 com saldo de R$ 83.582,00 (oitenta e três mil, quinhentos e oitenta e dois reais), relativos aos aportes de AFAC - Adiantamento para Futuro Aumento de Capital, tendo como finalidade custear as atividades da Recuperanda, devido à falta de recebimentos das duplicatas a receber.
- Os **Prejuízos Acumulados** montaram R$ 1.989.600,00 (um milhão, novecentos e oitenta e nove mil e seiscentos reais) em fevereiro de 2020, somados a exercícios anteriores.

Em R$

Balanço Patrimonial em:	dez/19	jan/20	fev/20
Passivo	**3.993.304**	**4.043.142**	**4.092.980**
Circulante	**1.263.137**	**1.263.699**	**1.264.252**
Fornecedores	4.341	4.341	4.341
Impostos a Recolher	195.446	195.446	195.446
Obrigações Trabalhistas	655.699	656.261	656.814
Outras Obrigações - PC	407.650	407.650	407.650
Não Circulante	**3.931.095**	**3.932.920**	**3.934.745**
Parcelamentos	540.996	540.996	540.996
Credores - RJ	796.170	796.170	796.170
Diferido - pnc	294.580	296.405	298.230
Outras Obrigações - PNC	2.299.348	2.299.348	2.299.348
Patrimonio Liquido	**- 1.200.928**	**- 1.153.477**	**- 1.106.018**
Capital Social	800.000	800.000	800.000
Reservas	74.487	79.194	83.582
Lucro/Prejuizo Acumulado	- 2.552.888	- 2.075.414	- 2.075.414
Lucro/Prejuizo do Periodo	**477.473**	**42.744**	**85.815**

57. Com base nas informações patrimoniais analisadas acima, verificamos os **Indicadores de Liquidez**, conforme descritos a seguir:

- A **Liquidez Corrente** mede a capacidade de quitar as dívidas de curto prazo, utilizando recursos disponíveis e realizáveis em curto prazo, indicou possuir em

Rua Major Quedinho, 111 - 18º andar - Consolação - São Paulo - SP - CEP 01050-030 - http://www.laspro.com.br
E-mail: adv@laspro.com.br - Fone: 0xx11 3211-3010 - Fax: 0xx11 3255-3727

Este documento é cópia do original, assinado digitalmente por ORESTE NESTOR DE SOUZA LASPRO e Tribunal de Justica do Estado de Sao Paulo, protocolado em 27/05/2020 às 20:54 , sob o número WGRU20702055972
Para conferir o original, acesse o site https://esaj.tjsp.jus.br/pastadigital/pg/abrirConferenciaDocumento.do, informe o processo 1025387-22.2014.8.26.0224 e código 618989B.

fevereiro de 2020, recursos de R$ 2,56 (dois reais e cinquenta e seis centavos) para quitar cada R$ 1,00 (um real) devido.

- A **Liquidez Geral** calcular a capacidade de liquidar o total de dívidas, utilizando o total de recursos, demonstrando possuir recursos de R$ 0,63 (sessenta e três centavos de real) para quitar cada R$ 1,00 (um real) de dívidas constituídas em fevereiro de 2020.

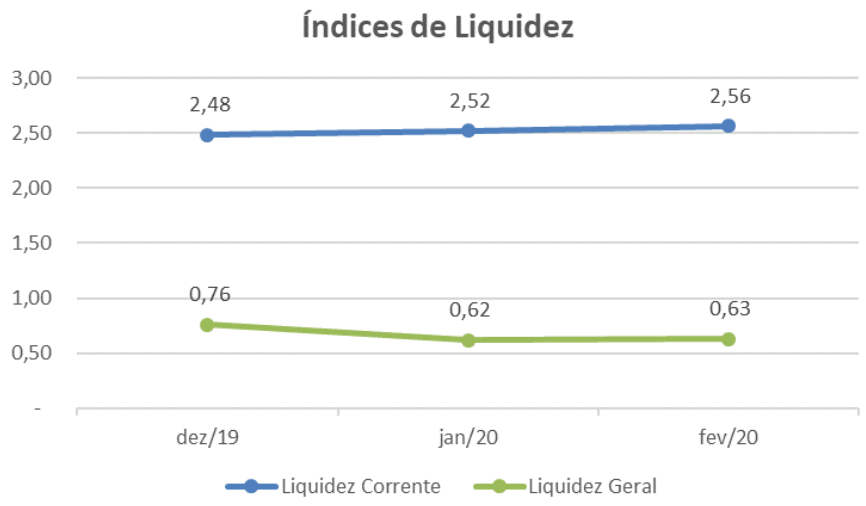

58. Apesar do índice de **Endividamento** demonstrar que os passivos estão superiores aos ativos em 27%, em fevereiro de 2020, o índice permanece em constante redução, durante os últimos meses analisados.

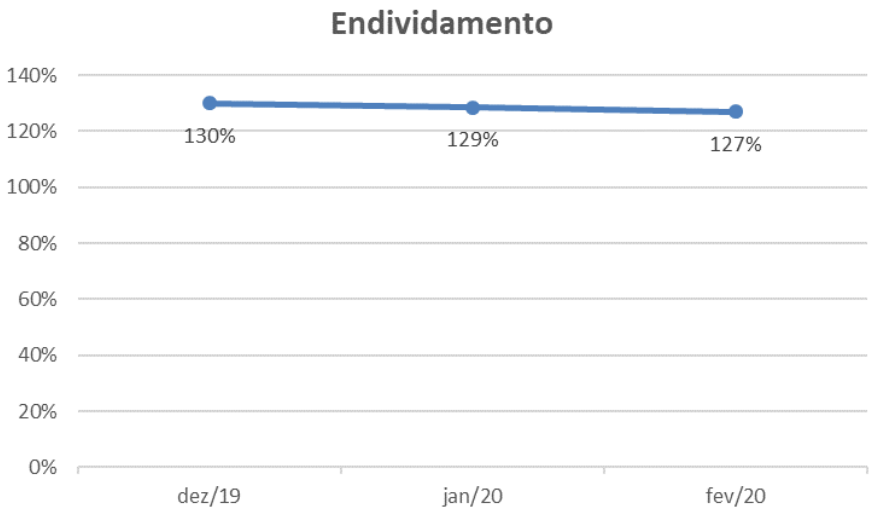

Rua Major Quedinho, 111 - 18º andar - Consolação - São Paulo - SP - CEP 01050-030 - http://www.laspro.com.br
E-mail: adv@laspro.com.br - Fone: 0xx11 3211-3010 - Fax: 0xx11 3255-3727

Este documento é cópia do original, assinado digitalmente por ORESTE NESTOR DE SOUZA LASPRO e Tribunal de Justica do Estado de Sao Paulo, protocolado em 27/05/2020 às 20:54 , sob o número WGRU20702055972
Para conferir o original, acesse o site https://esaj.tjsp.jus.br/pastadigital/pg/abrirConferenciaDocumento.do, informe o processo 1025387-22.2014.8.26.0224 e código 618989B.

B. Demonstração do Resultado do Exercício

59. O **Faturamento** tem como única receita a emissão mensal de nota de débito à MGS Engenharia e Comércio no valor de R$ 50.000,00 (cinquenta mil reais) perfazendo o saldo de R$ 100.000 (cem mil reais) em fevereiro de 2020.

60. As **Despesas Operacionais** ocorreram de forma linear, sendo o principal gasto da recuperanda as **Despesas Administrativas**, com gastos de R$ 9.664,00 (nove mil, seiscentos e sessenta e quatro reais) acumuladamente até fevereiro de 2020, relativos a Despesas Trabalhistas.

61. O **Resultado do Exercício** foi de **Lucro** no valor de R$ 85.815,00 (oitenta e cinco mil, oitocentos e quinze reais), devido as receitas serem superiores as despesas do mesmo período.

Em R$ - Mensal

Demonstração do resultado	dez/19	jan/20	fev/20	2020
Receita	**50.000**	**50.000**	**50.000**	**100.000**
Receita Liquida	**50.000**	**50.000**	**50.000**	**100.000**
Lucro Bruto	**50.000**	**50.000**	**50.000**	**100.000**
Despesas Operacionais	**- 6.667**	**- 7.256**	**- 6.929**	**- 14.185**
(-) Despesas Administrativas	*- 4.680*	*- 4.995*	*- 4.669*	*- 9.664*
(-) Despesas Gerais	*- 1.825*	*- 2.098*	*- 2.098*	*- 4.197*
(-) Depreciação	*- 162*	*- 162*	*- 162*	*- 325*
Resultado Operacional	**43.333**	**42.744**	**43.071**	**85.815**
Resultado Financeiro	**-**	**-**	**-**	**-**
Resultado antes do IRPJ e CSLL	**43.333**	**42.744**	**43.071**	**85.815**
(-) IRPJ e CSLL	*- 11.520*	*-*	*-*	*-*
Resultado do Periodo	**31.813**	**42.744**	**43.071**	**85.815**

C. Funcionários

62. Foram disponibilizados documentos sobre os funcionários de janeiro e fevereiro de 2020, como: folha de pagamento, holerites de folha de pagamento devidamente assinado, relatório de relação de líquidos, protocolo

Rua Major Quedinho, 111 - 18º andar - Consolação - São Paulo - SP - CEP 01050-030 - http://www.laspro.com.br
E-mail: adv@laspro.com.br - Fone: 0xx11 3211-3010 - Fax: 0xx11 3255-3727

Este documento é cópia do original, assinado digitalmente por ORESTE NESTOR DE SOUZA LASPRO e Tribunal de Justica do Estado de Sao Paulo, protocolado em 27/05/2020 às 20:54 , sob o número WGRU20702055972
Para conferir o original, acesse o site https://esaj.tjsp.jus.br/pastadigital/pg/abrirConferenciaDocumento.do, informe o processo 1025387-22.2014.8.26.0224 e código 618989B.

de conectividade social, SEFIP, indicando permanência de 1 (um) colaborador no quadro de funcionários.

Funcionários em:	dez/19	jan/20	fev/20
Quantidade	1	1	1

Fonte: SEFIP

63. Recebemos também guias e comprovantes de recolhimento de FGTS e INSS.

D. Demais Relatórios

64. Foram disponibilizados, relatórios conforme descritos:

- Livros Diários,
- Livros Razão,
- Fluxo de Caixa, tendo como finalidade controle de AFAC, onde não contempla o saldo dos disponíveis apresentados nos demonstrativos contábeis, indicando aportes no valor de R$ 9.096,00 (nove mil e noventa e seis reais) entre janeiro e fevereiro de 2020, para pagamentos de salários, benefícios e encargos trabalhistas.
    - ✓ Se faz importante mencionar, que os valores estão condizentes com os demonstrativos contábeis.

III. CUMPRIMENTO DO PLANO DE RECUPERAÇÃO JUDICIAL

65. De acordo com os documentos disponibilizados pelas recuperandas, foi verificado o pagamento de 227 (duzentos e vinte e sete) **credores trabalhistas (classe I)**, totalizando a importância de R$ 5.032.480,73 (cinco milhões, trinta e dois mil, quatrocentos e oitenta reais, e setenta e três centavos), até fevereiro de 2020.

Rua Major Quedinho, 111 - 18º andar - Consolação - São Paulo - SP - CEP 01050-030 - http://www.laspro.com.br
E-mail: adv@laspro.com.br - Fone: 0xx11 3211-3010 - Fax: 0xx11 3255-3727

Este documento é cópia do original, assinado digitalmente por ORESTE NESTOR DE SOUZA LASPRO e Tribunal de Justica do Estado de Sao Paulo, protocolado em 27/05/2020 às 20:54 , sob o número WGRU20702055972
Para conferir o original, acesse o site https://esaj.tjsp.jus.br/pastadigital/pg/abrirConferenciaDocumento.do, informe o processo 1025387-22.2014.8.26.0224 e código 618989B.

66. A c**lasse II – credores titulares de créditos com garantia real**, já foi integralmente liquidada, face a existência de um único credor, **RB CAPITAL SECURITIZADORA S/A,** cujo pagamento foi de R$ 97.700,77 (noventa e sete mil, setecentos reais e setenta e sete centavos).

67. Na **classe III – credores titulares de créditos quirografários,** foram pagos 108 (cento e oito) credores, na importância de R$ 1.472.607,04 (um milhão, quatrocentos e setenta e dois mil, seiscentos e sete reais e quatro centavos), até fevereiro de 2020.

68. As Recuperandas informaram que alguns credores não encaminharam os dados bancários.

IV. DILIGÊNCIA

Data: 13/01/20
Local: Avenida João Bassi, nr. 761 – CEP. 07172-440 - Jardim Presidente Dutra - Guarulhos – SP
Responsável: Sr. Paulo Silva
Preposto: Pedro Roberto da Silva

69. O Sr. Paulo Silva informou que o Grupo está realizando uma análise completa das contabilizações para que possam se adequar corretamente e eliminar tópicos que aparecem com contrapartidas dobradas.

70. Com relação ao processo de Recuperação Judicial, os pagamentos estão sendo efetuados nos prazos. Alguns permanecem pendentes por questão de informações incorretas com relação às contas correntes dos credores.

Visão da Empresa

Rua Major Quedinho, 111 - 18º andar - Consolação - São Paulo - SP - CEP 01050-030 - http://www.laspro.com.br
E-mail: adv@laspro.com.br - Fone: 0xx11 3211-3010 - Fax: 0xx11 3255-3727

Este documento é cópia do original, assinado digitalmente por ORESTE NESTOR DE SOUZA LASPRO e Tribunal de Justica do Estado de Sao Paulo, protocolado em 27/05/2020 às 20:54 , sob o número WGRU20702055972
Para conferir o original, acesse o site https://esaj.tjsp.jus.br/pastadigital/pg/abrirConferenciaDocumento.do, informe o processo 1025387-22.2014.8.26.0224 e código 618989B.

Recepção

Área Administrativa

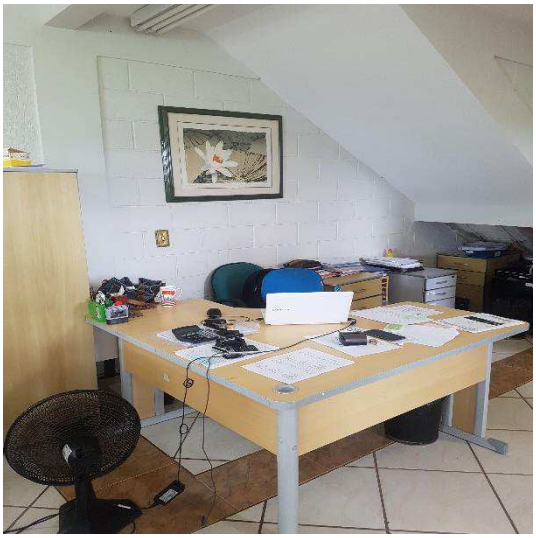

Rua Major Quedinho, 111 - 18º andar - Consolação - São Paulo - SP - CEP 01050-030 - http://www.laspro.com.br
E-mail: adv@laspro.com.br - Fone: 0xx11 3211-3010 - Fax: 0xx11 3255-3727

72-734.1 CB/MM/RS

Este documento é cópia do original, assinado digitalmente por ORESTE NESTOR DE SOUZA LASPRO e Tribunal de Justica do Estado de Sao Paulo, protocolado em 27/05/2020 às 20:54 , sob o número WGRU20702055972
Para conferir o original, acesse o site https://esaj.tjsp.jus.br/pastadigital/pg/abrirConferenciaDocumento.do, informe o processo 1025387-22.2014.8.26.0224 e código 618989B.

Área Fiscal

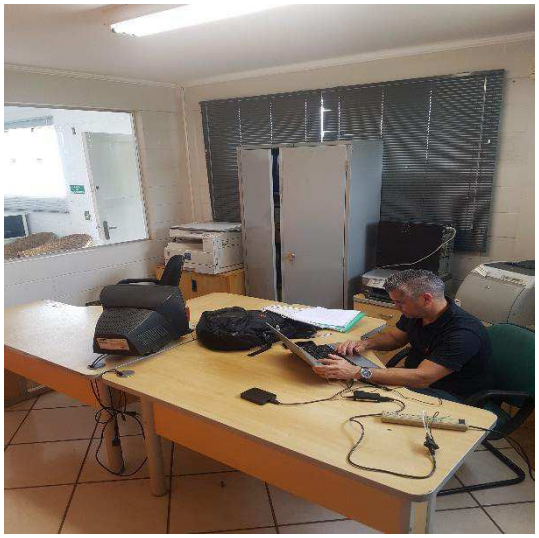

Jurídico

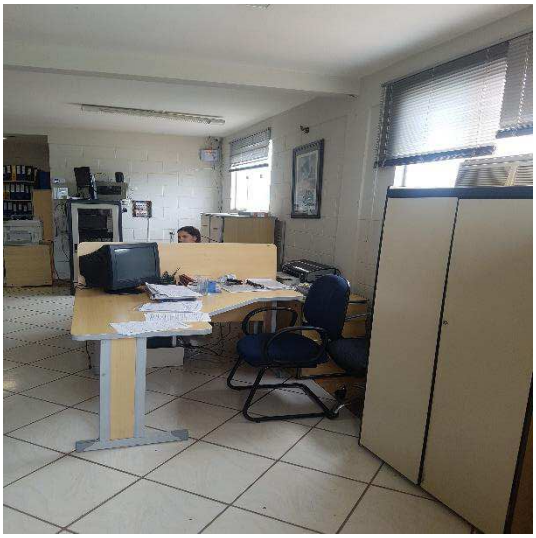

Tecnologia da Informação

Arquivo

Cozinha

Rua Major Quedinho, 111 - 18º andar - Consolação - São Paulo - SP - CEP 01050-030 - http://www.laspro.com.br
E-mail: adv@laspro.com.br - Fone: 0xx11 3211-3010 - Fax: 0xx11 3255-3727

72-734.1 CB/MM/RS

Este documento é cópia do original, assinado digitalmente por ORESTE NESTOR DE SOUZA LASPRO e Tribunal de Justica do Estado de Sao Paulo, protocolado em 27/05/2020 às 20:54 , sob o número WGRU20702055972
Para conferir o original, acesse o site https://esaj.tjsp.jus.br/pastadigital/pg/abrirConferenciaDocumento.do, informe o processo 1025387-22.2014.8.26.0224 e código 618989B.

Máquina – “Perfuratriz” - Série 24198-20

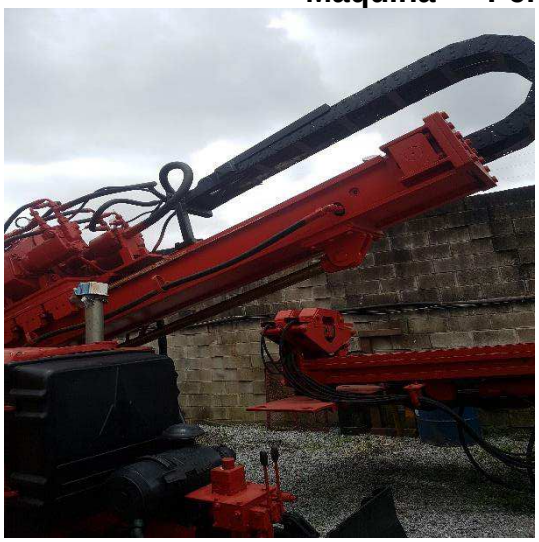

Rua Major Quedinho, 111 - 18º andar - Consolação - São Paulo - SP - CEP 01050-030 - http://www.laspro.com.br
E-mail: adv@laspro.com.br - Fone: 0xx11 3211-3010 - Fax: 0xx11 3255-3727

Este documento é cópia do original, assinado digitalmente por ORESTE NESTOR DE SOUZA LASPRO e Tribunal de Justica do Estado de Sao Paulo, protocolado em 27/05/2020 às 20:54 , sob o número WGRU20702055972
Para conferir o original, acesse o site https://esaj.tjsp.jus.br/pastadigital/pg/abrirConferenciaDocumento.do, informe o processo 1025387-22.2014.8.26.0224 e código 618989B.

Pátio – Máquinas / Automóveis / Peças

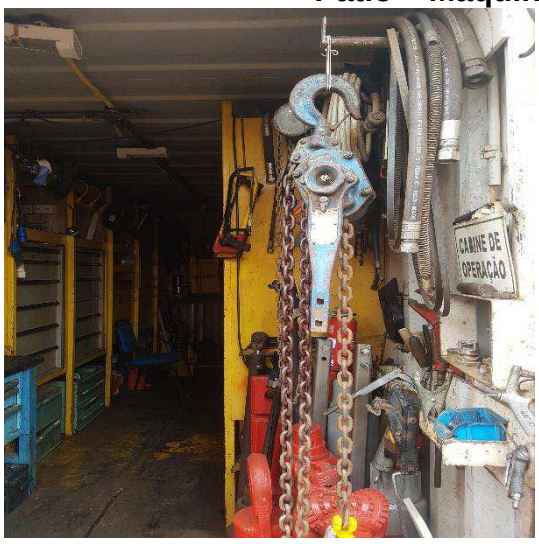

Rua Major Quedinho, 111 - 18º andar - Consolação - São Paulo - SP - CEP 01050-030 - http://www.laspro.com.br
E-mail: adv@laspro.com.br - Fone: 0xx11 3211-3010 - Fax: 0xx11 3255-3727

72-734.1 CB/MM/RS

Este documento é cópia do original, assinado digitalmente por ORESTE NESTOR DE SOUZA LASPRO e Tribunal de Justica do Estado de Sao Paulo, protocolado em 27/05/2020 às 20:54 , sob o número WGRU20702055972
Para conferir o original, acesse o site https://esaj.tjsp.jus.br/pastadigital/pg/abrirConferenciaDocumento.do, informe o processo 1025387-22.2014.8.26.0224 e código 618989B.

Rua Major Quedinho, 111 - 18º andar - Consolação - São Paulo - SP - CEP 01050-030 - http://www.laspro.com.br
E-mail: adv@laspro.com.br - Fone: 0xx11 3211-3010 - Fax: 0xx11 3255-3727

72-734.1 CB/MM/RS

Este documento é cópia do original, assinado digitalmente por ORESTE NESTOR DE SOUZA LASPRO e Tribunal de Justica do Estado de Sao Paulo, protocolado em 27/05/2020 às 20:54 , sob o número WGRU20702055972
Para conferir o original, acesse o site https://esaj.tjsp.jus.br/pastadigital/pg/abrirConferenciaDocumento.do, informe o processo 1025387-22.2014.8.26.0224 e código 618989B.

Rua Major Quedinho, 111 - 18º andar - Consolação - São Paulo - SP - CEP 01050-030 - http://www.laspro.com.br
E-mail: adv@laspro.com.br - Fone: 0xx11 3211-3010 - Fax: 0xx11 3255-3727

72-734.1 CB/MM/RS

Este documento é cópia do original, assinado digitalmente por ORESTE NESTOR DE SOUZA LASPRO e Tribunal de Justica do Estado de Sao Paulo, protocolado em 27/05/2020 às 20:54 , sob o número WGRU20702055972
Para conferir o original, acesse o site https://esaj.tjsp.jus.br/pastadigital/pg/abrirConferenciaDocumento.do, informe o processo 1025387-22.2014.8.26.0224 e código 618989B.

Rua Major Quedinho, 111 - 18º andar - Consolação - São Paulo - SP - CEP 01050-030 - http://www.laspro.com.br
E-mail: adv@laspro.com.br - Fone: 0xx11 3211-3010 - Fax: 0xx11 3255-3727

72-734.1 CB/MM/RS

Este documento é cópia do original, assinado digitalmente por ORESTE NESTOR DE SOUZA LASPRO e Tribunal de Justica do Estado de Sao Paulo, protocolado em 27/05/2020 às 20:54 , sob o número WGRU20702055972
Para conferir o original, acesse o site https://esaj.tjsp.jus.br/pastadigital/pg/abrirConferenciaDocumento.do, informe o processo 1025387-22.2014.8.26.0224 e código 618989B.

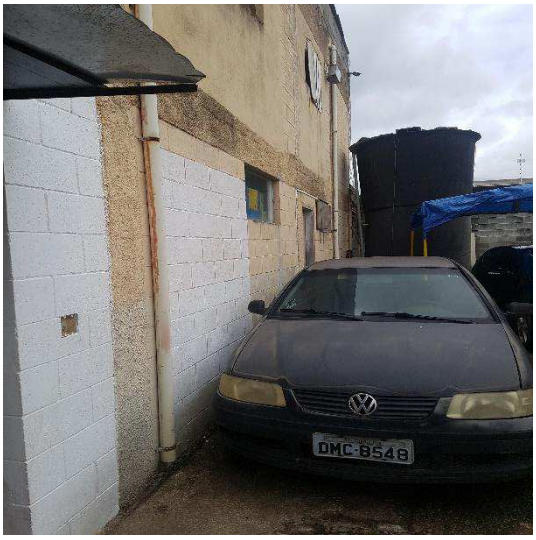

Rua Major Quedinho, 111 - 18º andar - Consolação - São Paulo - SP - CEP 01050-030 - http://www.laspro.com.br
E-mail: adv@laspro.com.br - Fone: 0xx11 3211-3010 - Fax: 0xx11 3255-3727

72-734.1 CB/MM/RS

Este documento é cópia do original, assinado digitalmente por ORESTE NESTOR DE SOUZA LASPRO e Tribunal de Justica do Estado de Sao Paulo, protocolado em 27/05/2020 às 20:54 , sob o número WGRU20702055972
Para conferir o original, acesse o site https://esaj.tjsp.jus.br/pastadigital/pg/abrirConferenciaDocumento.do, informe o processo 1025387-22.2014.8.26.0224 e código 618989B.

V. DA CONCLUSÃO

71. As atividades das Recuperandas apresentaram estabilidade durante os meses analisados, tendo suas operações financiadas através de aportes a título de AFAC, sendo todos emitidos pela empresa **MGS ENGENHARIA E COMÉRCIO LTDA**, no valor dos gastos mensais reconhecidos em cada recuperanda.

72. O resultado operacional do Grupo é satisfatório, tendo a **CEOS COMERCIAL E CONSTRUTORA LTDA.** e a **CEOS SERVIÇOS DE ENGENHARIA LTDA.** apurado lucro no primeiro bimestre de 2020, sobressaindo o prejuízo apurado pela **CEOS ENGENHARIA E COMÉRCIO LTDA.** além da diminuição do índice de endividamento de todas as Recuperandas.

VI. DO ENCERRAMENTO

73. O Administrador Judicial informa que toda a documentação verificada para a elaboração do presente relatório encontra-se a disposição dos interessados, mediante agendamento prévio.

74. Sendo o que tinha para o momento, este Administrador Judicial se coloca à disposição deste Douto Juízo e Ilustre Cartório, para quaisquer esclarecimentos que se façam necessário.

Termos em que, pede deferimento.
São Paulo, 26 de maio de 2020.

Oreste Nestor de Souza Laspro
Administrador Judicial
OAB/SP n° 98.628

Rua Major Quedinho, 111 - 18º andar - Consolação - São Paulo - SP - CEP 01050-030 - http://www.laspro.com.br
E-mail: adv@laspro.com.br - Fone: 0xx11 3211-3010 - Fax: 0xx11 3255-3727

72-734.1 CB/MM/RS

Este documento é cópia do original, assinado digitalmente por ORESTE NESTOR DE SOUZA LASPRO e Tribunal de Justica do Estado de Sao Paulo, protocolado em 27/05/2020 às 20:54 , sob o número WGRU20702055972
Para conferir o original, acesse o site https://esaj.tjsp.jus.br/pastadigital/pg/abrirConferenciaDocumento.do, informe o processo 1025387-22.2014.8.26.0224 e código 618989B.